

ARCHIVAR



**SOLICITUD DE RECURSOS**



FECHA: 22 DE MAYO DE 2019 NOMBRE: RAYMUNDO RODRIGUEZ RIVERA

CANTIDAD: \$1,421.00 C / LETRA MIL CUATROCIENTOS VEINTIUN PESOS 00/100 M.N.

CONCEPTO: SERVICIO DE IMPRESIÓN Y ELABORACION DE MATERIAL INFORMATIVO ( LONAS) PARA LA JORDANA ESTATAL DEL PROGRAMA EMERGENTE DE ALFABETIZACION EN LAS DIFERENTES COORDINACIONES DE ZONA FOLIO FISCAL 11057D3C5D67

SOLICITANTE: L.A.E. ANGELICA MARIA GUADALUPE GARCIA LOERA  
 JEFE DE DEPTO. DE PLANEACIÓN Vo. Bo. LIC. MARIA GUADALUPE MARTINEZ RAMOS

NOMBRE Y FIRMA NOMBRE Y FIRMA

LLENADO EXCLUSIVO DE:

PROGRAMACION Y PRESUPUESTOS:

PG	AI	O	AP	U.R.	PARTIDA	CONCEPTO	IMPORTE

RECURSOS FINANCIEROS:

CUENTA	CONCEPTO	PARCIAL	DEBE	HABER

REGISTRO PRESUPUESTAL	APLICACIÓN CONTABLE Vo. Bo.	AUTORIZA DEPTO. ADMÓN. Y FINANZAS
C.P. CESAR IVAN PATIÑO ROBLES	LC. YOLANDA CARRILLO ÁVALOS	L.C. LIZETH DEL ROCIO NUÑEZ ORTEGA



INSTITUTO NAYARITA DE EDUCACIÓN PARA ADULTOS



ORDEN DE COMPRA

PROVEEDOR  
**RAYMUNDO RODRIGUEZ RIVERA**  
 CALLE AV. REVOLUCION SOCIAL No. 58  
 SEGUNDA PLANTA  
 TEPIC, NAYARIT  
 RFC. RORR911026S21

HOJA No. 1 DE 1  
 ORDEN No. DIA 20 MES 05 AÑO 2019  
 REQUISICION DE MATERIAL  
 \_\_\_\_\_  
 \_\_\_\_\_  
 LUGAR DE ENTREGA  
 \_\_\_\_\_

PARTIDA	DESCRIPCION DE LOS BIENES	CANTIDAD	UNIDAD	C	IMPORTE
	LONAS IMPRESAS DE 2.5 X 1 M	7	PIEZAS	70.00	\$1,225.00
				SUBTOTAL	\$1,225.00
				IVA	\$196.00
				TOTAL	\$1,421.00

IMPORTE

OBSERVACIONES: MIL CUATROCIENTOS VEINTI UN PESO 00/100 M.N

SOLICITANTE  
 \_\_\_\_\_  
 L.A.E. ANGELICA MARIA GUADALUPE GARCIA  
 JEFE DE LA OFICINA DE RECURSOS MATERIALES

AUTORIZA  
 \_\_\_\_\_  
 L.C. LIZETH DEL ROCIO NUÑEZ ORTEGA  
 JEFE DEL DEPTO. DE ADMINISTRACIÓN

DIRECCION ESTATAL  
OFICINA DE RECURSOS MATERIALES Y SERVICIOS  
**REQUISICION DE MATERIAL**

DESTINARIO: RECURSOS MATERIALES  
DOMICILIO: PADRE MEJIA No. 68  
POBLACION: TEPIC, NAYARIT

REQ.

NO. DE LOTE	CANTIDAD	UNIDAD	DESCRIPCION DE ARTICULO	REQ.
1	7	PIEZAS	LONAS IMPRESA DE 2.5 X 1 M	

20 DE MAYO DEL 2019

OBSERVACIONES :

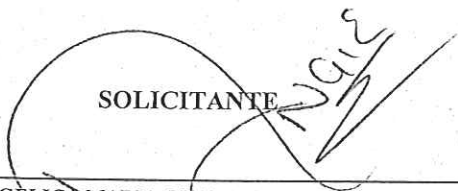
SOLICITANTE 

AUTORIZA

L.A.E ANGÉLICA MARIA GUADALUPE GARCIA LOERA  
JEFE DE LA OFICINA DE RECURSOS MATERIALES.

LIC. LIZETH DEL ROCIO NUÑEZ ORTEGA  
JEFE DEL DEPARTAMENTO DE ADMINISTRACION

RFC emisor:	RORR911026S21	Folio fiscal:	AAA17026-A529-4464-8AE3-11057D3C5D67
Nombre emisor:	RAYMUNDO RODRIGUEZ RIVERA	No. de serie del CSD:	00001000000403258748
RFC receptor:	INE000506574	Código postal, fecha y hora de emisión:	63180 2019-05-22 12:45:27
Nombre receptor:	INSTITUTO NAYARITA DE EDUCACION PARA ADULTOS	Efecto de comprobante:	Ingreso
Uso CFDI:	Por definir	Régimen fiscal:	Incorporación Fiscal

**Conceptos**

Clave del producto y/o servicio	No. identificación	Cantidad	Clave de unidad	Unidad	Valor unitario	Importe	Descuento	No. de pedimento	No. de cuenta predial	
82121504		17.5	MTK		70.00	1225.00				
Descripción	7 Lonas de 2.5 X 1 m				Impuesto	Tipo	Base	Tipo Factor	Tasa o Cuota	Importe
					IVA	Traslado	1225.00	Tasa	16.0000%	196.00

Moneda:	Peso Mexicano	Subtotal	\$ 1,225.00
Forma de pago:	Transferencia electrónica de fondos (incluye SPEI)	Impuestos Traslados IVA 16.0000%	\$ 196.00
Método de pago:	Pago en una sola exhibición	Total	\$ 1,421.00

**Sello digital del CFDI:**

J( iLz2ssfHGuYkb/jnYI0xDYZlyFcN0m2EMcD9K9htl0RT5foks14MUKjQXvBwqZb44pdVV3VjgKdID+0A2KVonjI9XXSdTX3ge8sYR3qPgM/I706roNEkBH+W5mu2fHsR/sURIXIOdUN2OeC...ivuWEUGM1xJFavmJnXMIWJ04kgYbzVH1U1YXqco0KesAskE/pclh2L5loky9gz+T9sslCg7wmMHUK9/xgxySxzDyXd43MLDs4TZvhYIEJEVsTUbJUIMkwM72g6u9wyuzInwmGI9L6paIzqdxpkV90AvIkAx6eE/k46BZNyPnUvgPPoKQZBalQbO7eK0oPvw==

**Sello digital del SAT:**

KxtrDIm3XRND+U0AuvcRKXWMySwou/it5tR1F5Tro7gPqXudR5pJ/VtR2Ls0/zA/cT821xlI3uJlJnFJu/Rv24tARH3paHORFyKH7wNzZyYomCA4QJIXd6qPfZAbWT7gnUvVWq8DWtb4PYiiC/chFfnb2l0GvYK91JyQC85s+dvrX1RAQwDBZng3dBO0yCjNnmma6C6DYBz1ksqb6/jfvqIP0exYVIO1TPorAFhvae4KJvYQPrkVnShom7uLfm9v94XpLGYrIXL4RAIN7Ok1EH9zNr4cFfBOei8hZOFwFVZeWdTmyV+otLrzMaeRB+66AJwJyGLNaZrttoREzI+g==

**Cadena Original del complemento de certificación digital del SAT:**

||1.1|AAA17026-A529-4464-8AE3-11057D3C5D67|2019-05-22T12:46:48|SAT970701NN3|JmGzNiLz2ssfHGuYkb/jnYI0xDYZlyFcN0m2EMcD9K9htl0RT5foks14MUKjQXvBwqZb44pdVV3VjgKdID+0A2KVonjI9XXSdTX3ge8sYR3qPgM/I706roNEkBH+W5mu2fHsR/sURIXIOdUN2OeCaxhvuWEUGM1xJFavmJnXMIWJ04kgYbzVH1U1YXqco0KesAskE/pclh2L5loky9gz+T9sslCg7wmMHUK9/xgxySxzDyXd43MLDs4TZvhYIEJEVsTUbJUIMkwM72g6u9wyuzInwmGI9L6palzqdxpkV90AvIkAx6eE/k46BZNyPnUvgPPoKQZBalQbO7eK0oPvw==|00001000000403258748||

RFC del proveedor de certificación: SAT970701NN3      Fecha y hora de certificación: 2019-05-22 12:46:48  
 No. de serie del certificado SAT 00001000000403258748



<?xml version="1.0" encoding="utf-8"?><cfdi:Comprobante  
xmlns:xsi="http://www.w3.org/2001/XMLSchema-instance"  
xsi:schemaLocation="http://www.sat.gob.mx/cfd/3  
http://www.sat.gob.mx/sitio\_internet/cfd/3/cfdv33.xsd"  
LugarExpedicion="63180" MetodoPago="PUE" TipoDeComprobante="I"  
Total="1421.00" Moneda="MXN"  
Certificado="MIIGVzCCBD+gAwIBAgIUMDAwMDEwMDAwMDA0MDMyNTg3NDgwDQYJKoZIh  
vcNAQELBQAwggGyMTgwNgYDVQQDDC9BLkMuIGRlbcBTZXJ2aWNpbyBkZSBZG1pbmlzdHJ  
hY2nDs24gVHJpYnV0YXJpYTEvMC0GA1UECgwmU2VydmljaW8gZGUGQWRtaW5pc3RyYWNpw  
7NuIFRyaWJldGFyaWEXODA2BgNVBAsML0FkbWluaXN0cmFjacOzbiBkZSBTZWd1cm1kYWQ  
gZGUGbGEgSW5mb3JtYWNpw7NuMR8wHQYJKoZIhvcNAQkBFhBhY29kc0BzYXQuZ29iLm14M  
SYwJAYDVQwJDB1Bdi4gSglkYXNbyA3NywgQ29sLiBHdWVycmVybzMOMAwGA1UEEgWFMdY  
zMDAxZAJBgNVBAYTAK1YMRkwFwYDVQQIDDBEaXN0cm10byBGZWRlcmFwSjMRQWg1UEEgWFMdY  
AtDdWFlaHTDqW1vYzEVMBMGAlUELRMMU0FUOTcWnZAxTk4zMV0wWwYJKoZIhvcNAQkCDE5  
SZXNwb25zYWJsZTogQWRtaW5pc3RyYWNpw7NuIEENlbnRyYXVwZGUGU2VydmljaW8gZFRya  
WJldGFyaW9zIGFzIENvbnRyaWJleWVudGUwHhcNMjYwODAxMTczMDQ5WhcNMjYwODAxMTcz  
zMDQ5WjCB9zEuMCwGA1UEAxMlU0VSVklDSU8gREUgQURNSU5JU1RSQUNJT04gVFJQJ1VUQ  
VJQTEuMCwGA1UEKRMlU0VSVklDSU8gREUgQURNSU5JU1RSQUNJT04gVFJQJ1VUQVJQTEuMCMGA  
1UELRmU0FUOTcWnZAxTk4zIC8gVUFMTDY3MDQwMUE5NTEeMBWGA1UEBRMVIC8gVUFMTDY  
3MDQwMUhErkdHUzA1MR4wHAYDVQQLExVNRudBUEFdu0FUOTcWnZAxTk4zMDEwggEiMA0GC  
SgGSIB3DQEBAQUAA4IBDwAwggEKAoIBAQCPO6e696P+vfbYmTUA/mEiA4/+csSSFOPxbbj  
W4+CihXeFlDm+KuovQQwK13slgdlkmmTyFdCMD52tbytITDXrRPATs4wPS5422IhntaJfZ  
vBidVaB019ky/60zkoJqo5/UrBR+ld3V6QpaP7XXUQuXp0sBRbPtn991cB/i5v316CNvnW  
ViVTpFZRu7e10t4gAiAzf7xhcvMzB/+ZUA8S5XRqWff9PbHolsZ88G4b2/h1N/0AfQXfn9  
ieWLDpCh6UvJ/YlhYhVlvSYdK9AOiGMyCvN6tuf2LwyOR2yxLesnEoJAGE0Liwl75KXzwK  
iL7N8vPUsHJqcxpHJdgsablmpAgMBAAGjHTAbMAwGA1UdEwEB/wQCMAAwCwYDVR0PBAQDA  
gbAMA0GCSqGSIb3DQEBCwUAA4ICAQBj8+nr+M1IvQExxuMxfHLBZDezlJOFT9aDLe9mSfo  
GbZg34JDJoEEDBTywoQVvr91ncMqBfzQIo7wmFlmrockW1cHuva8ul5QmNHvwdGore4FnZ  
ANmnsCIWVpkCaEq0LOS8E1qrp2MHZ7ETHFeLN0tPVARz6ZW9Njj+e71XfGignbayp0d1SE  
kuwhy0pH1TvsatLsuskdBEQHahMXTRzMUHgs7jeo80LtKNzkxocLpiSa6GnCeIKeyZDvzW  
7Vj3H6xbWg3gmBz/PUZNW+B/+Q0Qnq3veQ5QKJLz/Fnly695Nti7YZTOg+0xSdWEK8fLU  
MoB0josF0OS1LtLvnZBp7Nxbw1LWA0DBTe+s4OoUrm9Lw8HYJ/OJhizwM7W9ffwQLOa0yT  
QBbCrMljy7CaIeQyV2pn8Ddd04RZX+Fda2jWpNecWPzGjx/xRIBuFPkzF6uSdrZY3qa0Yc  
ISgpXE7hH3Cf0KUIH68BzdoLcaMyBqLzmIfhnUnjsZLp+CoNnk9JGQCeDsHdnxOEYpnR8i  
9/rbEXMrGI4H+SbfwszHZKhc56ij76/8IorHdFKotvfnGu8MWhzzlctNr1SHlrLeqm8vq  
V9D4PjTeFpBskQRPHDORyS0XRvMS5QLDIYWUQYsAXm2LbLSgXN+upgZBbpuMTbxJ8C6f51  
ROpMxpFWgTvgQ==" SubTotal="1225.00"  
NoCertificado="00001000000403258748" FormaPago="03"  
Sello="JmGzNiLz2ssfhuGuYkb/jnY10xDYzlyFcN0m2EMcD9K9htl0RT5foks14MUKjQXv  
BwqZb44pdVV3VjgKdtD+0A2KVonjI9XXSdTX3ge8sYR3qPgM/1706ronEkBH+W5mu2fHsR  
/sURtXlOdUN2OeCaxhvuWEUGM1xJFavmJnXm1WJ04kgYbzVH1U1YXqco0KesAskE/pcLh2  
L5loky9gz+T9ssItCg7wmMHUK9/xgxySxzDyXd43MLDs4TZvhYIEjEVsTUBjU1MkwM72g6  
u9wyuzlnwmGI9L6paIzqdxpkV90AvlkAx6eE/k46BZNYpNuvgPPoKQZBaIQb07eK0oPvw=  
" Fecha="2019-05-22T12:45:27" Version="3.3"  
xmlns:cfdi="http://www.sat.gob.mx/cfd/3"><cfdi:Emisor  
Rfc="RORR911026S21" Nombre="RAYMUNDO RODRIGUEZ RIVERA"  
RegimenFiscal="621"></cfdi:Emisor><cfdi:Receptor Rfc="INE000506574"  
Nombre="INSTITUTO NAYARITA DE EDUCACION PARA ADULTOS"  
UsoCFDI="P01"></cfdi:Receptor><cfdi:Conceptos><cfdi:Concepto  
ClaveProdServ="82121504" Cantidad="17.5" ClaveUnidad="MTK"  
Descripcion="7 Lonas de 2.5 X 1 m" ValorUnitario="70.00"  
Importe="1225.00"><cfdi:Impuestos><cfdi:Traslados><cfdi:Traslado  
Base="1225.00" Impuesto="002" TipoFactor="Tasa" TasaOCuota="0.160000"

Importe="196.00"></cfdi:Traslado></cfdi:Traslados></cfdi:Impuestos></cfdi:Concepto></cfdi:Conceptos><cfdi:Impuestos  
TotalImpuestosTrasladados="196.00"><cfdi:Traslados><cfdi:Traslado  
Impuesto="002" TipoFactor="Tasa" TasaOCuota="0.160000"  
Importe="196.00"></cfdi:Traslado></cfdi:Traslados></cfdi:Impuestos><cf  
di:Complemento><registrofiscal:CFDIRegistroFiscal  
xmlns:schemaLocation="http://www.sat.gob.mx/registrofiscal  
http://www.sat.gob.mx/sitio\_internet/cfd/cfdiregistrofiscal/cfdiregist  
rofiscal.xsd" Version="1.0" Folio="1905200000002316"  
xmlns:registrofiscal="http://www.sat.gob.mx/registrofiscal"></registro  
fiscal:CFDIRegistroFiscal><tfd:TimbreFiscalDigital  
xmlns:tfd="http://www.sat.gob.mx/TimbreFiscalDigital"  
xsi:schemaLocation="http://www.sat.gob.mx/TimbreFiscalDigital  
http://www.sat.gob.mx/sitio\_internet/cfd/TimbreFiscalDigital/TimbreFis  
calDigitalv11.xsd" Version="1.1" UUID="AAA17026-A529-4464-8AE3-  
11057D3C5D67" FechaTimbrado="2019-05-22T12:46:48"  
RfcProvCertif="SAT970701NN3"  
SelloCFD="JmGzNiLz2ssfGhGuYkb/jnYl0xDYzlyFcN0m2EMcD9K9htl0RT5foks14MUKj  
QXvBwqZb44pdVV3VjgKdtD+0A2KVonjI9XXSdTX3ge8sYR3qPgM/1706roNEkBH+W5mu2f  
HsR/sURtXlOdUN2OeCaxhvuWEUGM1xJFavmJnXmLWJ04kgYbzVH1U1YXqco0KesAskE/pc  
Lh2L5loky9gz+T9ssItCg7wmMHUK9/xgxySxzDyXd43MLDs4TZvhYIEjEVsTUBjU1MkwM7  
2g6u9wyuzlnwmGI9L6paIzqdxpkV90AvlkAx6eE/k46BZNYpNuvGPPoKQZBaIQb07eK0oP  
vw==" NoCertificadoSAT="00001000000403258748"  
SelloSAT="KxtrDlm3XRND+U0AuvcrKXWMySwou/it5tR1F5Tro7gPqXudR5pJ/VtR2Ls0  
/zA/cT821xlI3uJtljNfJu/Rv24tARH3paHORFyKH7wNzZjYomCA4QJlXd6qPfZAbWT7gn  
UvVWq8Dwtb4PYiiC/chFfnb2l0GvYK91JyQC85s+dvrX1RAQwDBZng3dBO0yCjNnmMo6C6  
DYBz1ksGb6/jfvqtP0exYVI0TPorAFhvae4KJvYQPrkVnShom7uLfjm9v94XpLGYrIXL4R  
AtN7Ok1EH9zNr4cFfBOei8hZOFwFVZeWdTmyV+otLrzMaeRB+66AJwJ/yGLNaZrttoREzI  
+g==" /></cfdi:Complemento></cfdi:Comprobante>



**JORNADA ESTATAL DEL  
PROGRAMA EMERGENTE  
DE ALFABETIZACIÓN Y  
CONTINUIDAD  
EDUCATIVA**

INEA Nayarit  
C. 01 800 64 99 19 • 217 9436

**INEA Nayarit**

**INSTITUTO NACIONAL PARA LA EDUCACIÓN DE LOS ADULTOS**

**APRENDER ES PODER**



# SOLICITUD DE RECURSOS



FECHA: 21 DE MAYO DE 2019 NOMBRE: SHIOMARA IDOLINA ORTEGA ZAVALZA

CANTIDAD: \$51,609.49 C / LETRA (CINCUENTA Y UN MIL SEISCIENTOS NUEVE PESOS 33/100 M.N)

CONCEPTO: COMPRA DE PRODUCTOS DE PAPELERIA PARA SOLVENTAR LAS NECESIDADES DE LOS DEPARTAMENTOS , OFICINAS Y COORDINACIONES DE ZONA FOLIO FISCAL 35FE0698EAO DEL RAMO 33.

SOLICITANTE  
  
 L.A.E. ANGELICA MARIA GUADALUPE GARCIA  
 LOERA

JEFE DE DEPTO. DE PLANEACIÓN  
 Vo. Bo.  
 LIC. MARIA GUADALUPE MARTINEZ RAMOS

NOMBRE Y FIRMA

NOMBRE Y FIRMA

LLENADO EXCLUSIVO DE:

PROGRAMACION Y PRESUPUESTOS:

PG	AI	O	AP	U.R.	PARTIDA	CONCEPTO	IMPORTE

RECURSOS FINANCIEROS:

CUENTA	CONCEPTO	PARCIAL	DEBE	HABER
			 INSTITUTO NAYARITA DE EDUCACION PARA ADULTOS DEPARTAMENTO DE PLANEACION Y SEGUIMIENTO OPERATIVO	

REGISTRO PRESUPUESTAL	APLICACIÓN CONTABLE Vo. Bo.	AUTORIZA DEPTO. ADMÓN. Y FINANZAS
C.P. CESAR IVAN PATIÑO ROBLÉS	LC. YOLANDA CARRILLO ÁVALOS	L.C. LIZETH DEL ROCIO NUÑEZ ORTEGA





**INSTITUTO NAYARITA DE EDUCACIÓN PARA LOS ADULTOS**  
**CUADRO COMPARATIVO DE COTIZACIONES**



	PROVEEDOR:	PROVEEDOR:	PROVEEDOR:
	ALAIA	COMERCIALIZADORA NAYOGEL S.A. DE C.V.	SC.SERVICIOS Y SUMINISTROS
FORMULO:	DOMICILIO:		
MARTHA ELBA GALEANA RODARTE.	CALLE VICENTE SUAREZ 62 -A COL. LOMAS DE LA CRUZ.	CALLE LEON 404 ALTOS COL. CENTRO	PINO SUAREZ # 220 COL. MORELOS
REVISÓ: L.A.E ANGELICA MARIA GUADALUPE GARCIA LOERA			
LUGAR DE ENTREGA: PADRE MEJIA # 68 COL. CENTRO C.P. 63000	TELEFONO		
		(311) 160-91-09	

No.	DESCRIPCIÓN DEL BIEN	CANTIDAD	UNIDAD	PRECIO UNITARIO	IMPORTE TOTAL	PRECIO UNITARIO	IMPORTE TOTAL	PRECIO UNITARIO	IMPORTE TOTAL
1	PERFORADORA DE 3 ORIFICIOS	9	PIEZAS	224.32	\$ 2,018.88	230.91	\$ 2,078.19	227.68	\$ 2,049.16
2	PLUMON PERMANENTE NEGRO	7	CAJAS	199.99	\$ 1,399.93	205.67	\$ 1,439.69	202.99	\$ 1,420.93
3	CUTTER	55	PIEZAS	21.94	\$ 1,206.70	23.10	\$ 1,270.50	22.27	\$ 1,224.80
4	CLIP CUADRITO No 2	32	CAJAS	17.68	\$ 565.76	17.90	\$ 572.80	17.92	\$ 574.25
5	PEGAMENTO ADHESIVO	50	PIEZAS	29.40	\$ 1,470.00	33.12	\$ 1,656.00	29.84	\$ 1,492.05
6	BORRADOR DE MIGAION	80	PIEZAS	3.16	\$ 252.80	401.00	\$ 320.80	3.21	\$ 256.59
7	BOLIGRAFO COLOR NEGRO	55	CAJAS	57.66	\$ 3,171.30	58.90	\$ 3,239.50	58.52	\$ 3,218.87
8	CLIP MARIPOSA No.2	32	CAJAS	35.31	\$ 1,129.92	36.45	\$ 1,166.40	35.84	\$ 1,146.87
9	CINTA SCOTH MEDIANA	35	PAQ.	11.01	\$ 385.35	13.20	\$ 462.00	11.18	\$ 391.13
10	BOLIGRAFO COLOR AZUL	55	CAJAS	57.66	\$ 3,171.30	57.99	\$ 3,189.45	58.52	\$ 3,218.87
11	CLIP CUADRITO No. 1	32	CAJAS	21.69	\$ 693.76	22.67	\$ 725.44	22.01	\$ 704.17
12	BOLIGRAFO COLOR ROJO	55	CAJAS	57.66	\$ 3,171.30	60.23	\$ 3,312.65	58.52	\$ 3,218.87
13	BOLIGRAFO COLOR NEGRO	15	CAJAS	112.27	\$ 1,684.05	117.40	\$ 1,761.00	113.95	\$ 1,709.31
14	GRAPAS ESTÁNDAR	42	CAJAS	20.24	\$ 850.08	23.50	\$ 987.00	20.54	\$ 862.83
15	CVINTA ADHESIVA GRANDE	15	PAQ.	97.02	\$ 1,455.30	98.72	\$ 1,480.80	98.48	\$ 1,477.13
16	TINTA AZUL P/ SELLO	26	CAJAS	21.12	\$ 549.12	22.12	\$ 575.12	21.44	\$ 557.36
17	CUADERNO PROFESIONAL	50	PIEZAS	19.93	\$ 996.50	21.60	\$ 1,080.00	20.23	\$ 1,011.45
18	MARCADOR P/ PINTARRON C/ 4 PIEZAS	15	CAJAS	111.01	\$ 1,665.15	112.90	\$ 1,693.50	112.68	\$ 1,690.13
19	SEPARADOR PLASTICO T/ OFICIO	20	PAQ.	24.45	\$ 489.00	26.40	\$ 528.00	24.82	\$ 496.34
20	MARCADOR PERMANENTE NEGRO	60	PIEZAS	31.27	\$ 1,876.20	32.98	\$ 1,978.80	31.74	\$ 1,904.34
21	SACAPUNTAS DE PLASTICO	45	PAQ.	34.12	\$ 1,535.40	36.70	\$ 1,651.50	34.63	\$ 1,558.43
22	BROCHE PARA ARCHIVO	50	PIEZAS	37.92	\$ 1,896.00	39.50	\$ 1,975.00	38.49	\$ 1,924.44
23	CINTA MASKING TAPE	15	PAQ.	40.69	\$ 610.35	42.34	\$ 635.10	41.30	\$ 619.51
24	CLIP MARIPOSA No. 1	32	CAJAS	24.22	\$ 775.04	26.70	\$ 854.40	24.58	\$ 786.67
25	LAPIZ DIXON METRICO No. 2 C/ 100 PZA.	10	CAJAS	215.76	\$ 2,157.60	217.30	\$ 2,173.00	219.00	\$ 2,189.96
26	MARCADOR PERMANENTE AZUL	60	PIEZAS	31.27	\$ 1,876.20	33.25	\$ 1,995.00	31.74	\$ 1,904.34
27	LIGAS GRANDES	25	PAQ.	37.31	\$ 932.25	38.65	\$ 965.75	37.87	\$ 946.74
28	CARPETAS 3 ARILLOS DE 1/2	30	PIEZAS	44.81	\$ 1,344.30	46.70	\$ 1,401.00	45.48	\$ 1,364.46
29	CORRECTOR LIQUIDO PLUMA	40	PIEZAS	23.33	\$ 933.20	24.50	\$ 980.00	23.68	\$ 947.20
30	TINTA NEGRA P/ SELLO	26	CAJAS	21.12	\$ 549.12	22.30	\$ 579.80	21.44	\$ 557.36
31	TUERAS	27	PIEZAS	33.42	\$ 902.34	33.78	\$ 912.06	33.92	\$ 915.88
32	PERFORADORA DE 2 ORIFICIOS	10	PIEZAS	133.91	\$ 1,339.10	134.60	\$ 1,346.00	135.92	\$ 1,359.19
33	CINTA CAÑELA	15	PAQ.	95.80	\$ 1,437.00	95.90	\$ 1,438.50	97.24	\$ 1,458.56
34									
35									
36									
		SUBTOTAL			44,490.80		46,424.75		45,156.16
		IVA			7,118.53		7,427.96		7,225.31
		TOTAL			51,609.45		53,852.71		52,383.47

LIC. LIZETH DEL ROCIO NUÑEZ ORTEGA  
JEFE DEL DEPTO. DE ADMINISTRACIÓN

L.A.E. ANGELICA MARIA GUADALUPE GARCIA LOERA  
JEFE DE LA OFINA DE RECURSOS MATERIALES



INSTITUTO NAYARITA DE EDUCACIÓN PARA ADULTOS

ORDEN DE COMPRA



**PROVEEDOR**  
**SHIOMARA IDOLINA ORTEGA ZAVALZA**

CALLE VICENTE SUAREZ 62 A  
 COL. LOMAS DE LA CRUZ  
 C.P. 63000  
 R.F.C. OEZS740830F39

HOJA No. 1 DE 1

ORDEN No.	DIA 20	MES 05	ANO 2019
-----------	-----------	-----------	-------------

REQUISICION DE MATERIAL

---

LUGAR DE ENTREGA

---

PARTIDA	DESCRIPCION DE LOS BIENES	CANTIDAD	UNIDAD	C	IMPORTE
	PERFORADORA DE 3 ORIFICIOS	9	PIEZAS	224.32	\$2,018.88
	PLUMOS PERMANENTE NEGRO	7	CAJAS	199.99	\$1,399.93
	CUTTER	55	PIEZAS	21.94	\$1,206.70
	CLIP CUADRITO No. 2	32	CAJAS	17.68	\$565.76
	PEGAMENTO ADHESIVO	50	PIEZAS	29.40	\$1,470.00
	BORRADOR DE MIGAJON	80	PIEZAS	3.16	\$252.80
	BOLIGRAFO COLOR NEGRO	55	CAJAS	57.66	\$3,171.30
	CLIP MARIPOSA No. 2	32	CAJAS	35.31	\$1,129.92
	CINTA SCOTH MEDIANA	35	PAQ.	11.01	\$385.35
	BOLIOGRAFO COLOR AZUL	55	CAJAS	57.66	\$3,171.30
	CLIP CUADRITO No. 1	32	CAJAS	21.68	\$693.76
	BOLIGRAFO COLOR ROJO	55	CAJAS	57.66	\$3,171.30
	BOLIGRAFO GEL COLOR NEGRO	15	CAJAS	112.27	\$1,684.05
	GRAPA ESTÁNDAR	42	CAJAS	20.24	\$850.08
	CINTA ADHESIVA GRANDE	15	PAQ.	97.02	\$1,455.30
				SUBTOTAL	
				IVA	
				TOTAL	

IMPORTE

OBSERVACIONES: SETENTA Y CINCO MIL SEIS PESOS 06/100 M.N

SOLICITANTE

AUTORIZA

L.A.E. ANGELICA MARIA GUADALUPE GARCIA  
 JEFE DE LA OFICINA DE RECURSOS MATERIALES

L.C. LIZETH DEL ROCIO NUÑEZ ORTEGA  
 JEFE DEL DEPTO. DE ADMINISTRACIÓN



INSTITUTO NAYARITA DE EDUCACIÓN PARA ADULTOS

ORDEN DE COMPRA



**PROVEEDOR.**  
**SHIOMARA IDOLINA ORTEGA ZAVALZA**

CALLE VICENTE SUAREZ 62 A  
 COL. LOMAS DE LA CRUZ  
 C.P. 63000

R.F.C. OEZS740830F39

HOJA No. 1 DE 1

ORDEN No.	DIA 20	MES 05	ANO 2019
-----------	-----------	-----------	-------------

REQUISICION DE MATERIAL

\_\_\_\_\_

LUGAR DE ENTREGA

\_\_\_\_\_

PARTIDA	DESCRIPCION DE LOS BIENES	CANTIDAD	UNIDAD	C	IMPORTE
	TINTA AZUL P/ SELLO	26	CAJAS	21.12	\$549.12
	CUADERNO PROFESIONAL	50	PIEZAS	19.93	\$996.50
	MARCADOR P/ PINTARRON C/ 4 PIEZAS	15	CAJAS	111.01	\$1,665.15
	SEPARADOR PLASTICO T/ OFICIO	20	PAQ.	24.45	\$489.00
	MARCADOR PERMANENTE NEGRO	60	PIEZAS	31.27	\$1,876.20
	SACAPUNTAS DE PLASTICO	45	PAQ.	34.12	\$1,535.40
	BROCHE PARA ARCHIVO	50	PIEZAS	37.92	\$1,896.00
	CINTA MASKING TAPE	15	PAQ.	40.69	\$610.35
	CLIP MARIPOSA No. 1	32	CAJAS	24.22	\$775.04
	LAPIZ DIXON METRICO No. 2 CAJA C/ 100 PZA.	10	CAJAS	215.76	\$2,157.60
	MARCADOR PERMANENTE AZUL	60	PIEZAS	31.27	\$1,876.20
	LIGAS GRANDES	24	PAQ.	37.31	\$932.75
	CARPETAS DE 3 ARILLOS DE 1/2	30	PIEZAS	44.81	\$1,344.30
	CORRECTOR LIQUIDO PLUMA	40	PIEZAS	23.33	\$933.20
	TINTA NEGRA P/ SELLO	26	CAJAS	21.12	\$549.12
				SUBTOTAL	
				IVA	
				TOTAL	

IMPORTE

OBSERVACIONES: SETENTA Y CINCO MIL SEIS PESOS 06/100 M.N

SOLICITANTE

AUTORIZA

L.A.E. ANGELICA MARIA GUADALUPE GARCIA  
 JEFE DE LA OFICINA DE RECURSOS MATERIALES

L.C. LIZETH DEL ROCIO NUÑEZ ORTEGA  
 JEFE DEL DEPTO. DE ADMINISTRACIÓN



RFC emisor: OEZS740830F39  
 Nombre emisor: SHIOMARA IDOLINA ORTEGA ZAVALZA  
 RFC receptor: INE000506574  
 Nombre receptor: INSTITUTO NAYARIT DE EDUCACION PARA ADULTO S  
 Uso CFDI: Gastos en general

Folio fiscal: 46A39C98-DE9F-4625-AFB5-35FE0698EA0C  
 No. de serie del CSD: 00001000000409642592  
 Código postal, fecha y hora de emisión: 63037 2019-05-15 01:15:19  
 Efecto de comprobante: Ingreso  
 Régimen fiscal: Incorporación Fiscal

Conceptos

Clave del producto y/o servicio	No. identificación	Cantidad	Clave de unidad	Unidad	Valor unitario	Importe	Descuento	No. de pedimento	No. de cuenta predial	
44121611		9	H87	PIEZA	224.32	2018.88				
Descripción	PERFORADORA DE 3 ORIFICIOS				Impuesto	Tipo	Base	Tipo Factor	Tasa o Cuota	Importe
44121708		7	XBX	CAJA	199.99	1399.93				323.02
Descripción	MARCADOR PUNTA CINCEL C/12				IVA	Traslado	2018.88	Tasa	16.0000%	
27111507		55	H87	PIEZA	21.94	1206.70				223.99
Descripción	CUTER NAVAJA DELGADA				Impuesto	Tipo	Base	Tipo Factor	Tasa o Cuota	Importe
31163229		32	XBX	CAJA	17.68	565.76				193.07
Descripción	CLIP CUADRADO #2 C/100 PZS				IVA	Traslado	1206.70	Tasa	16.0000%	
1610		50	H87	PIEZA	29.40	1470.00				90.52
Descripción	LAPIZ ADHESIVO 40 GR				Impuesto	Tipo	Base	Tipo Factor	Tasa o Cuota	Importe
60121535		80	H87	PIEZA	3.16	252.80				235.20
Descripción	BORRADOR DE MIGAJON M-40				IVA	Traslado	1470.00	Tasa	16.0000%	
44121701		55	XBX	CAJA	57.66	3171.30				40.45
Descripción	BOLIGRAFO COLOR NEGRO C/12				Impuesto	Tipo	Base	Tipo Factor	Tasa o Cuota	Importe
31163229		32	XBX	CAJA	35.31	1129.92				507.41
Descripción	CLIP MARIPOSA NIQUELADO #2 C/12				IVA	Traslado	3171.30	Tasa	16.0000%	
31201500		35	H87	PIEZA	11.01	385.35				180.79
Descripción	CINTA ADHESIVA DE 12X50 MEDIANA				Impuesto	Tipo	Base	Tipo Factor	Tasa o Cuota	Importe
44121701		55	XBX	CAJA	57.66	3171.30				61.66
Descripción	BOLIGRAFO AZUL P/MEDIO C/12 PZS				IVA	Traslado	385.35	Tasa	16.0000%	
31163229		32	XBX	CAJA	21.68	693.76				507.41
Descripción	CLIP CUADRADITO # 1				Impuesto	Tipo	Base	Tipo Factor	Tasa o Cuota	Importe
31701		55	XBX	CAJA	57.66	3171.30				111.00
Descripción	BOLIGRAFO P/MEDIO ROJO C/12 PZS				IVA	Traslado	693.76	Tasa	16.0000%	
60121524		15	XBX	CAJA	112.27	1684.05				507.41
Descripción	BOLIGRAFO EN GEL NEGRO C/12				Impuesto	Tipo	Base	Tipo Factor	Tasa o Cuota	Importe
31162404		42	XBX	CAJA	20.24	850.08				269.45
Descripción	GRAPA ESTANDAR C/5000				IVA	Traslado	1684.05	Tasa	16.0000%	
31201500		15	XPK	PAQUETE	97.02	1455.30				136.01
Descripción	CINTA ADHESIVA 40X50				Impuesto	Tipo	Base	Tipo Factor	Tasa o Cuota	Importe
12171703		26	H87	PIEZA	21.12	549.12				232.85
					IVA	Traslado	1455.30	Tasa	16.0000%	

RFC emisor: OEZS740830F39

Folio fiscal:

46A39C98-DE9F-4625-AFB5-35FE0698EA0C

Clave del producto y/o servicio	No. identificación	Cantidad	Clave de unidad	Unidad	Valor unitario	Importe	Descuento	No. de pedimento	No. de cuenta predial	
Descripción	TINTA PARA SELLO AZUL				Impuesto	Tipo	Base	Tipo Factor	Tasa o Cuota	Importe
14111514		50	H87	PIEZA	IVA	Traslado	549.12	Tasa	16.0000%	87.86
44121708		15	XPB	PAQUETE	111.01	1665.15				
Descripción	CUADERNO PROFESIONA 100 HJS				Impuesto	Tipo	Base	Tipo Factor	Tasa o Cuota	Importe
44121708		15	XPB	PAQUETE	111.01	1665.15				159.44
40161700		20	XPB	PAQUETE	24.45	489.00				266.42
Descripción	MARCADOR PARA PINTARRON C/4				Impuesto	Tipo	Base	Tipo Factor	Tasa o Cuota	Importe
40161700		20	XPB	PAQUETE	24.45	489.00				266.42
44121708		60	H87	PIEZA	31.27	1876.20				78.24
Descripción	SEPARADOR DE PLASTICO T/OFICIO				Impuesto	Tipo	Base	Tipo Factor	Tasa o Cuota	Importe
44121708		60	H87	PIEZA	31.27	1876.20				78.24
44121619		45	XPB	PAQUETE	34.13	1535.85				300.19
Descripción	SACAPUNTA DE PLASTICO				Impuesto	Tipo	Base	Tipo Factor	Tasa o Cuota	Importe
53141507		50	XPB	CAJA	37.92	1896.00				245.74
401515		15	H87	PIEZA	40.69	610.35				303.36
Descripción	CINTA MASKING TAPE				Impuesto	Tipo	Base	Tipo Factor	Tasa o Cuota	Importe
44121706		10	XPB	CAJA	215.76	2157.60				97.66
44121708		60	H87	PIEZA	31.27	1876.20				345.22
Descripción	LAPIZ METRICO # 2 C/100 PZS				Impuesto	Tipo	Base	Tipo Factor	Tasa o Cuota	Importe
44121708		60	H87	PIEZA	31.27	1876.20				345.22
53102509		25	XPB	PAQUETE	37.31	932.75				300.19
44122000		30	H87	PIEZA	44.81	1344.30				149.24
44121805		40	H87	PIEZA	23.34	933.60				215.09
12171703		26	H87	PIEZA	21.16	550.16				149.38
21618		27	H87	PIEZA	33.42	902.34				88.03
44121611		10	H87	PIEZA	133.43	1334.30				144.37
31201517		15	XPB	PAQUETE	95.81	1437.15				213.49
44111521		32	XPB	CAJA	24.31	777.92				229.94
44111521		32	XPB	CAJA	24.31	777.92				229.94
Descripción	CLIP MARIPOSA # 1 NIQUELADO C/12				Impuesto	Tipo	Base	Tipo Factor	Tasa o Cuota	Importe
					IVA	Traslado	777.92	Tasa	16.0000%	124.47

Móneda: Peso Mexicano

Subtotal

\$ 44,490.92

Este documento es una representación impresa de un CFDI

Página 2 de 3

RFC emisor: OEZS740830F39

Folio fiscal:

46A39C98-DE9F-4625-AFB5-35FE0698EA0C

Forma de pago: Transferencia electrónica de fondos (incluye SPEI)

Impuestos Traslados IVA 16.0000%

\$ 7,118.57

Método de pago: Pago en una sola exhibición

Total

\$ 51,609.49

Sello digital del CFDI:

PAwnka9+bZr5/D16mQupAYXDW7W4MrT52R6xUjvcQw3LTpr/RT57X51ANX8lhqN/8UNkfv/7KQm9JqXedTUWevNglEPkrmVHunkBuHsagEH/FB8UV/C/MOHZ6faFW52B7JDwm06+bpjH8+7DJ2Vu3NEAzZhT6k4fy/caHmG4SAPAw3O3JSwUugEgkw78ZVEBBsmq/ITbj289CTByEUyJPNbLKLbTWCjQnETIpK7uXkuKO0zhbSaKyrTq2Zav0TizluJezyURpBYUMpfQxUNFRk0+VBAuBoDQ2ipiMOcXKqtYeJcysvdQQ5lildSjHCqRNgp4W68zHhyE6GxZsUueA==

Sello digital del SAT:

G8ARI6Uk3r7KDFjhZiFmnoew9kWCg1i5wrnjn0s8tf4/tcVxX3cTkcmsPTYmOJvLz76V2blyCGL3RV8RNhFeW9TH5Vj6agY/ROABuN499Pl4zBrXu8SPf1L6Skk9UyQ+r1j9fz+pEE1JfKTxHnBB/Pawphn/umml7bGGf9gzt8TKKezVpJla4CGxb6Vnk1sZCycZXSLLleJCE08Gjoue4R3AzCbhnnAVe+NXN1q1Uyu0e1MC5coKK9CP9UHISA+1oa/3V/DbiUfh5229mV7nE3mfz8K22bd/BuEUfm2PNokYw1nelx4ct6DKI3es1D3hq36wal3hrExj+slCag==

Cadena Original del complemento de certificación digital del SAT:

||1.1|46A39C98-DE9F-4625-AFB5-35FE0698EA0C|2019-05-15T08:32:21|SAT970701NN3|PAwnka9+bZr5/D16mQupAYXDW7W4MrT52R6xUjvcQw3LTpr/RT57X51ANX8lhqN/8UNkfv/7KQm9JqXedTUWevNglEPkrmVHunkBuHsagEH/FB8UV/C/MOHZ6faFW52B7JDwm06+bpjH8+7DJ2Vu3NEAzZhT6k4fy/caHmG4SAPAw3O3JSwUugEgkw78ZVEBBsmq/ITbj289CTByEUyJPNbLKLbTWCjQnETIpK7uXkuKO0zhbSaKyrTq2Zav0TizluJezyURpBYUMpfQxUNFRk0+VBAuBoDQ2ipiMOcXKqtYeJcysvdQQ5lildSjHCqRNgp4W68zHhyE6GxZsUueA=||00001000000403258748||

RFC del proveedor de certificación: SAT970701NN3 Fecha y hora de certificación: 2019-05-15 08:32:21

No. de serie del certificado SAT 00001000000403258748



```

<?xml version="1.0" encoding="UTF-8"?>
<cfdi:Comprobante xmlns:cfdi="http://www.sat.gob.mx/cfd/3" Version="3.3" Fecha="2019-05-15T01:15:19"
Sello="PAwnka9+bZr5/D16mQupAYXDW7W4MrT52R6xUjvcQw3LTpr/RT57X51ANX8lhqN/8UNkfv7KQm9JqXedTUWevNgIEPkrmVHunkBuHsagEH/
FormaPago="03" NoCertificado="0000100000409642592" SubTotal="44490.92"
Certificado="MHIGezCCBGOGawIBAgUMDAwMDEwMDAwMDA0MDk2NDI1OTIwDQYJKoZIhvcNAQELBQAwwGyMTgwNgYDVQQDDC9BLkMuIuIc
Moneda="MXN" Total="51609.49" TipoDeComprobante="I" MetodoPago="PUE" LugarExpedicion="63037" xsi:schemaLocation="http://www.sat.gob.mx/cfd/3
http://www.sat.gob.mx/sitio_internet/cfd/3/cfdv33.xsd" xmlns:xsi="http://www.w3.org/2001/XMLSchema-instance">
<cfdi:Emisor RegimenFiscal="621" Nombre="SHIOMARA IDOLINA ORTEGA ZAVALZA" Rfc="O EZS740830F39"/>
<cfdi:Receptor Nombre="INSTITUTO NAYARIT DE EDUCACION PARA ADULTOS" Rfc="INE000506574" UsoCFDI="G03"/>
<cfdi:Conceptos>
- <cfdi:Concepto Importe="2018.88" ValorUnitario="224.32" Descripcion="PERFORADORA DE 3 ORIFICIOS" Unidad="PIEZA" ClaveUnidad="H87"
Cantidad="9" ClaveProdServ="44121611">
- <cfdi:Impuestos>
- <cfdi:Traslados>
<cfdi:Traslado Importe="323.02" TasaOCuota="0.160000" TipoFactor="Tasa" Impuesto="002" Base="2018.88"/>
</cfdi:Traslados>
</cfdi:Impuestos>
</cfdi:Concepto>
- <cfdi:Concepto Importe="1399.93" ValorUnitario="199.99" Descripcion="MARCADOR PUNTA CINCEL C/12" Unidad="CAJA" ClaveUnidad="XBX"
Cantidad="7" ClaveProdServ="44121708">
- <cfdi:Impuestos>
- <cfdi:Traslados>
<cfdi:Traslado Importe="223.99" TasaOCuota="0.160000" TipoFactor="Tasa" Impuesto="002" Base="1399.93"/>
</cfdi:Traslados>
</cfdi:Impuestos>
</cfdi:Concepto>
- <cfdi:Concepto Importe="1206.70" ValorUnitario="21.94" Descripcion="CUTER NAVAJA DELGADA" Unidad="PIEZA" ClaveUnidad="H87"
Cantidad="55" ClaveProdServ="27111507">
- <cfdi:Impuestos>
- <cfdi:Traslados>
<cfdi:Traslado Importe="193.07" TasaOCuota="0.160000" TipoFactor="Tasa" Impuesto="002" Base="1206.70"/>
</cfdi:Traslados>
</cfdi:Impuestos>
</cfdi:Concepto>
- <cfdi:Concepto Importe="565.76" ValorUnitario="17.68" Descripcion="CLIP CUADRADO #2 C/100 PZS" Unidad="CAJA" ClaveUnidad="XBX"
Cantidad="32" ClaveProdServ="31163229">
- <cfdi:Impuestos>
- <cfdi:Traslados>
<cfdi:Traslado Importe="90.52" TasaOCuota="0.160000" TipoFactor="Tasa" Impuesto="002" Base="565.76"/>
</cfdi:Traslados>
</cfdi:Impuestos>
</cfdi:Concepto>
- <cfdi:Concepto Importe="1470.00" ValorUnitario="29.40" Descripcion="LAPIZ ADHESIVO 40 GR" Unidad="PIEZA" ClaveUnidad="H87"
Cantidad="50" ClaveProdServ="31201610">
- <cfdi:Impuestos>
- <cfdi:Traslados>
<cfdi:Traslado Importe="235.20" TasaOCuota="0.160000" TipoFactor="Tasa" Impuesto="002" Base="1470.00"/>
</cfdi:Traslados>
</cfdi:Impuestos>
</cfdi:Concepto>
- <cfdi:Concepto Importe="252.80" ValorUnitario="3.16" Descripcion="BORRADOR DE MIGA JON M-40" Unidad="PIEZA" ClaveUnidad="H87"
Cantidad="80" ClaveProdServ="60121535">
- <cfdi:Impuestos>
- <cfdi:Traslados>
<cfdi:Traslado Importe="40.45" TasaOCuota="0.160000" TipoFactor="Tasa" Impuesto="002" Base="252.80"/>
</cfdi:Traslados>
</cfdi:Impuestos>
</cfdi:Concepto>
- <cfdi:Concepto Importe="3171.30" ValorUnitario="57.66" Descripcion="BOLIGRAFO COLOR NEGRO C/12" Unidad="CAJA" ClaveUnidad="XBX"
Cantidad="55" ClaveProdServ="44121701">
- <cfdi:Impuestos>
- <cfdi:Traslados>
<cfdi:Traslado Importe="507.41" TasaOCuota="0.160000" TipoFactor="Tasa" Impuesto="002" Base="3171.30"/>
</cfdi:Traslados>
</cfdi:Impuestos>
</cfdi:Concepto>
- <cfdi:Concepto Importe="1129.92" ValorUnitario="35.31" Descripcion="CLIP MARIPOSA NIQUELADO #2 C/12" Unidad="CAJA"
ClaveUnidad="XBX" Cantidad="32" ClaveProdServ="31163229">
- <cfdi:Impuestos>
- <cfdi:Traslados>
<cfdi:Traslado Importe="180.79" TasaOCuota="0.160000" TipoFactor="Tasa" Impuesto="002" Base="1129.92"/>
</cfdi:Traslados>
</cfdi:Impuestos>
</cfdi:Concepto>
- <cfdi:Concepto Importe="385.35" ValorUnitario="11.01" Descripcion="CINTA ADHESIVA DE 12X50 MEDIANA" Unidad="PIEZA"
ClaveUnidad="H87" Cantidad="35" ClaveProdServ="31201500">
- <cfdi:Impuestos>
- <cfdi:Traslados>
<cfdi:Traslado Importe="61.66" TasaOCuota="0.160000" TipoFactor="Tasa" Impuesto="002" Base="385.35"/>
</cfdi:Traslados>
</cfdi:Impuestos>
</cfdi:Concepto>
- <cfdi:Concepto Importe="3171.30" ValorUnitario="57.66" Descripcion="BOLIGRAFO AZUL P/MEDIO C/12 PZS" Unidad="CAJA"
ClaveUnidad="XBX" Cantidad="55" ClaveProdServ="44121701">
- <cfdi:Impuestos>
- <cfdi:Traslados>
<cfdi:Traslado Importe="507.41" TasaOCuota="0.160000" TipoFactor="Tasa" Impuesto="002" Base="3171.30"/>
</cfdi:Traslados>

```



```

</cfdi:Impuestos>
</cfdi:Concepto>
- <cfdi:Concepto Importe="693.76" ValorUnitario="21.68" Descripcion="CLIP CUADRADITO # 1" Unidad="CAJA" ClaveUnidad="XBX" Cantidad="32" ClaveProdServ="31163229">
  - <cfdi:Impuestos>
    - <cfdi:Traslados>
      <cfdi:Traslado Importe="111.00" TasaOCuota="0.160000" TipoFactor="Tasa" Impuesto="002" Base="693.76"/>
    </cfdi:Traslados>
  </cfdi:Impuestos>
</cfdi:Concepto>
- <cfdi:Concepto Importe="3171.30" ValorUnitario="57.66" Descripcion="BOLIGRAFO P/MEDIO ROJO C/12 PZS" Unidad="CAJA" ClaveUnidad="XBX" Cantidad="55" ClaveProdServ="44121701">
  - <cfdi:Impuestos>
    - <cfdi:Traslados>
      <cfdi:Traslado Importe="507.41" TasaOCuota="0.160000" TipoFactor="Tasa" Impuesto="002" Base="3171.30"/>
    </cfdi:Traslados>
  </cfdi:Impuestos>
</cfdi:Concepto>
- <cfdi:Concepto Importe="1684.05" ValorUnitario="112.27" Descripcion="BOLIGRAFO EN GEL NEGRO C/12" Unidad="CAJA" ClaveUnidad="XBX" Cantidad="15" ClaveProdServ="60121524">
  - <cfdi:Impuestos>
    - <cfdi:Traslados>
      <cfdi:Traslado Importe="269.45" TasaOCuota="0.160000" TipoFactor="Tasa" Impuesto="002" Base="1684.05"/>
    </cfdi:Traslados>
  </cfdi:Impuestos>
</cfdi:Concepto>
- <cfdi:Concepto Importe="850.08" ValorUnitario="20.24" Descripcion="GRAPA ESTANDAR C/5000" Unidad="CAJA" ClaveUnidad="XBX" Cantidad="42" ClaveProdServ="31162404">
  - <cfdi:Impuestos>
    - <cfdi:Traslados>
      <cfdi:Traslado Importe="136.01" TasaOCuota="0.160000" TipoFactor="Tasa" Impuesto="002" Base="850.08"/>
    </cfdi:Traslados>
  </cfdi:Impuestos>
</cfdi:Concepto>
- <cfdi:Concepto Importe="1455.30" ValorUnitario="97.02" Descripcion="CINTA ADHESIVA 40X50" Unidad="PAQUETE" ClaveUnidad="XPK" Cantidad="15" ClaveProdServ="31201500">
  - <cfdi:Impuestos>
    - <cfdi:Traslados>
      <cfdi:Traslado Importe="232.85" TasaOCuota="0.160000" TipoFactor="Tasa" Impuesto="002" Base="1455.30"/>
    </cfdi:Traslados>
  </cfdi:Impuestos>
</cfdi:Concepto>
- <cfdi:Concepto Importe="549.12" ValorUnitario="21.12" Descripcion="TINTA PARA SELLO AZUL" Unidad="PIEZA" ClaveUnidad="H87" Cantidad="26" ClaveProdServ="12171703">
  - <cfdi:Impuestos>
    - <cfdi:Traslados>
      <cfdi:Traslado Importe="87.86" TasaOCuota="0.160000" TipoFactor="Tasa" Impuesto="002" Base="549.12"/>
    </cfdi:Traslados>
  </cfdi:Impuestos>
</cfdi:Concepto>
- <cfdi:Concepto Importe="996.50" ValorUnitario="19.93" Descripcion="CUADERNO PROFESIONA 100 HJS" Unidad="PIEZA" ClaveUnidad="H87" Cantidad="50" ClaveProdServ="14111514">
  - <cfdi:Impuestos>
    - <cfdi:Traslados>
      <cfdi:Traslado Importe="159.44" TasaOCuota="0.160000" TipoFactor="Tasa" Impuesto="002" Base="996.50"/>
    </cfdi:Traslados>
  </cfdi:Impuestos>
</cfdi:Concepto>
- <cfdi:Concepto Importe="1665.15" ValorUnitario="111.01" Descripcion="MARCADOR PARA PINTARRON C/4" Unidad="PAQUETE" ClaveUnidad="XPK" Cantidad="15" ClaveProdServ="44121708">
  - <cfdi:Impuestos>
    - <cfdi:Traslados>
      <cfdi:Traslado Importe="266.42" TasaOCuota="0.160000" TipoFactor="Tasa" Impuesto="002" Base="1665.15"/>
    </cfdi:Traslados>
  </cfdi:Impuestos>
</cfdi:Concepto>
- <cfdi:Concepto Importe="489.00" ValorUnitario="24.45" Descripcion="SEPARADOR DE PLASTICO T/OFICIO" Unidad="PAQUETE" ClaveUnidad="XPK" Cantidad="20" ClaveProdServ="40161700">
  - <cfdi:Impuestos>
    - <cfdi:Traslados>
      <cfdi:Traslado Importe="78.24" TasaOCuota="0.160000" TipoFactor="Tasa" Impuesto="002" Base="489.00"/>
    </cfdi:Traslados>
  </cfdi:Impuestos>
</cfdi:Concepto>
- <cfdi:Concepto Importe="1876.20" ValorUnitario="31.27" Descripcion="MARCADOR PUNTA CINCEL NEGRO" Unidad="PIEZA" ClaveUnidad="H87" Cantidad="60" ClaveProdServ="44121708">
  - <cfdi:Impuestos>
    - <cfdi:Traslados>
      <cfdi:Traslado Importe="300.19" TasaOCuota="0.160000" TipoFactor="Tasa" Impuesto="002" Base="1876.20"/>
    </cfdi:Traslados>
  </cfdi:Impuestos>
</cfdi:Concepto>
- <cfdi:Concepto Importe="1535.85" ValorUnitario="34.13" Descripcion="SACAPUNTA DE PLASTICO" Unidad="PAQUETE" ClaveUnidad="XPK" Cantidad="45" ClaveProdServ="44121619">
  - <cfdi:Impuestos>
    - <cfdi:Traslados>
      <cfdi:Traslado Importe="245.74" TasaOCuota="0.160000" TipoFactor="Tasa" Impuesto="002" Base="1535.85"/>
    </cfdi:Traslados>
  </cfdi:Impuestos>

```

```

</cfdi:Impuestos>
</cfdi:Concepto>
<cfdi:Concepto Importe="1896.00" ValorUnitario="37.92" Descripcion="BROCHE PARA ARCHIVO C/50" Unidad="CAJA" ClaveUnidad="XBX"
Cantidad="50" ClaveProdServ="53141507">
- <cfdi:Impuestos>
- <cfdi:Traslados>
<cfdi:Traslado Importe="303.36" TasaOCuota="0.160000" TipoFactor="Tasa" Impuesto="002" Base="1896.00"/>
</cfdi:Traslados>
</cfdi:Impuestos>
</cfdi:Concepto>
<cfdi:Concepto Importe="610.35" ValorUnitario="40.69" Descripcion="CINTA MASKING TAPE" Unidad="PIEZA" ClaveUnidad="H87" Cantidad="15"
ClaveProdServ="31201515">
- <cfdi:Impuestos>
- <cfdi:Traslados>
<cfdi:Traslado Importe="97.66" TasaOCuota="0.160000" TipoFactor="Tasa" Impuesto="002" Base="610.35"/>
</cfdi:Traslados>
</cfdi:Impuestos>
</cfdi:Concepto>
<cfdi:Concepto Importe="2157.60" ValorUnitario="215.76" Descripcion="LAPIZ METRICO # 2 C/100 PZS" Unidad="CAJA" ClaveUnidad="XBX"
Cantidad="10" ClaveProdServ="44121706">
- <cfdi:Impuestos>
- <cfdi:Traslados>
<cfdi:Traslado Importe="345.22" TasaOCuota="0.160000" TipoFactor="Tasa" Impuesto="002" Base="2157.60"/>
</cfdi:Traslados>
</cfdi:Impuestos>
</cfdi:Concepto>
<cfdi:Concepto Importe="1876.20" ValorUnitario="31.27" Descripcion="MARCADOR PERMANENTE AZUL" Unidad="PIEZA" ClaveUnidad="H87"
Cantidad="60" ClaveProdServ="44121708">
- <cfdi:Impuestos>
- <cfdi:Traslados>
<cfdi:Traslado Importe="300.19" TasaOCuota="0.160000" TipoFactor="Tasa" Impuesto="002" Base="1876.20"/>
</cfdi:Traslados>
</cfdi:Impuestos>
</cfdi:Concepto>
<cfdi:Concepto Importe="932.75" ValorUnitario="37.31" Descripcion="LIGRA GRANDE" Unidad="PAQUETE" ClaveUnidad="XPK" Cantidad="25"
ClaveProdServ="53102509">
- <cfdi:Impuestos>
- <cfdi:Traslados>
<cfdi:Traslado Importe="149.24" TasaOCuota="0.160000" TipoFactor="Tasa" Impuesto="002" Base="932.75"/>
</cfdi:Traslados>
</cfdi:Impuestos>
</cfdi:Concepto>
<cfdi:Concepto Importe="1344.30" ValorUnitario="44.81" Descripcion="CARPETA 3 ARILLOS DE 1/2"" Unidad="PIEZA" ClaveUnidad="H87"
Cantidad="30" ClaveProdServ="44122000">
- <cfdi:Impuestos>
- <cfdi:Traslados>
<cfdi:Traslado Importe="215.09" TasaOCuota="0.160000" TipoFactor="Tasa" Impuesto="002" Base="1344.30"/>
</cfdi:Traslados>
</cfdi:Impuestos>
</cfdi:Concepto>
<cfdi:Concepto Importe="933.60" ValorUnitario="23.34" Descripcion="CORRECTOR TIPO PLUMA" Unidad="PIEZA" ClaveUnidad="H87"
Cantidad="40" ClaveProdServ="44121805">
- <cfdi:Impuestos>
- <cfdi:Traslados>
<cfdi:Traslado Importe="149.38" TasaOCuota="0.160000" TipoFactor="Tasa" Impuesto="002" Base="933.60"/>
</cfdi:Traslados>
</cfdi:Impuestos>
</cfdi:Concepto>
<cfdi:Concepto Importe="550.16" ValorUnitario="21.16" Descripcion="TINTA PARA SELLO NEGRA" Unidad="PIEZA" ClaveUnidad="H87"
Cantidad="26" ClaveProdServ="12171703">
- <cfdi:Impuestos>
- <cfdi:Traslados>
<cfdi:Traslado Importe="88.03" TasaOCuota="0.160000" TipoFactor="Tasa" Impuesto="002" Base="550.16"/>
</cfdi:Traslados>
</cfdi:Impuestos>
</cfdi:Concepto>
<cfdi:Concepto Importe="902.34" ValorUnitario="33.42" Descripcion="TIJERA PARA OFICINA MULTIPROPOSITO" Unidad="PIEZA"
ClaveUnidad="H87" Cantidad="27" ClaveProdServ="44121618">
- <cfdi:Impuestos>
- <cfdi:Traslados>
<cfdi:Traslado Importe="144.37" TasaOCuota="0.160000" TipoFactor="Tasa" Impuesto="002" Base="902.34"/>
</cfdi:Traslados>
</cfdi:Impuestos>
</cfdi:Concepto>
<cfdi:Concepto Importe="1334.30" ValorUnitario="133.43" Descripcion="PERFORADORA DE DOS ORIFICIOS" Unidad="PIEZA"
ClaveUnidad="H87" Cantidad="10" ClaveProdServ="44121611">
- <cfdi:Impuestos>
- <cfdi:Traslados>
<cfdi:Traslado Importe="213.49" TasaOCuota="0.160000" TipoFactor="Tasa" Impuesto="002" Base="1334.30"/>
</cfdi:Traslados>
</cfdi:Impuestos>
</cfdi:Concepto>
<cfdi:Concepto Importe="1437.15" ValorUnitario="95.81" Descripcion="CINTA CANELA DE 48X50 C/6" Unidad="PAQUETE" ClaveUnidad="XPK"
Cantidad="15" ClaveProdServ="31201517">
- <cfdi:Impuestos>
- <cfdi:Traslados>
<cfdi:Traslado Importe="229.94" TasaOCuota="0.160000" TipoFactor="Tasa" Impuesto="002" Base="1437.15"/>
</cfdi:Traslados>

```

```
</cfdi:Impuestos>
</cfdi:Concepto>
- <cfdi:Concepto Importe="777.92" ValorUnitario="24.31" Descripcion="CLIP MARIPOSA # 1 NIQUELADO C/12" Unidad="CAJA"
ClaveUnidad="XBX" Cantidad="32" ClaveProdServ="44111521">
- <cfdi:Impuestos>
- <cfdi:Traslados>
<cfdi:Traslado Importe="124.47" TasaOCuota="0.160000" TipoFactor="Tasa" Impuesto="002" Base="777.92"/>
</cfdi:Traslados>
</cfdi:Impuestos>
</cfdi:Concepto>
</cfdi:Conceptos>
- <cfdi:Impuestos TotalImpuestosTrasladados="7118.57">
- <cfdi:Traslados>
<cfdi:Traslado Importe="7118.57" TasaOCuota="0.160000" TipoFactor="Tasa" Impuesto="002"/>
</cfdi:Traslados>
</cfdi:Impuestos>
- <cfdi:Complemento>
<tfd:TimbreFiscalDigital Version="1.1" xsi:schemaLocation="http://www.sat.gob.mx/TimbreFiscalDigital
http://www.sat.gob.mx/sitio_internet/cfd/TimbreFiscalDigital/TimbreFiscalDigitalv11.xsd"
SelloSAT="G8AR16Uk3r7KDfjhzFmmoeW9kWCgl15wrnjn0s8tf4/tcVvkX3cTkemsPTYmOJvLz76V2bIyCGL3RV8RNhFeW9TH5Vj6agY/RO#
NoCertificadoSAT="00001000000403258748"
SelloCFD="PAwnka9+bZr5/D16mQupAYXDW7W4MrT52R6xUjvcQw3LTpr/RT57X51ANX8lhqN/8UNkfv/7KQm9JqXedTUWevNgLEPkrmV
RfcProvCertif="SAT970701NN3" FechaTimbrado="2019-05-15T08:32:21" UUID="46A39C98-DE9F-4625-AFB5-35FE0698EA0C"
xmlns:tfd="http://www.sat.gob.mx/TimbreFiscalDigital"/>
</cfdi:Complemento>
</cfdi:Comprobante>
```



COMERCIALIZADORA

**ALAIA**

## NOTA DE VENTA

FECHA: TEPIC, NAYARIT A 13 DE MAYO DEL 2019

No. NOTA DE VENTA

CON ATENCION: INEA  
LIZETH DEL ROCIO NUÑEZ ORTEGA

15

No.	CODIGO	CANT.	DESCRIPCION	U. M.	P.U.	IMPORTE
1		9	PERFORDORA DE 3 ORIFICIOS	PIEZA	\$224.32	\$2,018.88
2		7	PLUMON PERMANENTE NEGRO	CAJA	\$199.99	\$1,399.93
3		55	CUTTER	PIEZA	\$21.94	\$1,206.70
4		32	CLIP CUADRADITO NO.2	CAJA	\$17.68	\$565.76
5		50	PEGAMENTO ADHESIVO	PIEZA	\$29.40	\$1,470.00
6		80	BORRADOR DE MIGAJON	PIEZA	\$3.16	\$252.80
7		55	BOLIGRAFO COLOR NEGRO	CAJA	\$57.66	\$3,171.30
8		32	CLIP MARIPOSA NO.2	CAJA	\$35.31	\$1,129.92
9		35	CINTA SCOTH MEDIANA	PAQUETE	\$11.01	\$385.35
10		55	BOLIGRAFO COLOR AZUL	CAJA	\$57.66	\$3,171.30
11		32	CLIP CUADRADITO NO.1	CAJA	\$21.68	\$693.76
12		55	BOLIGRAFO COLOR ROJO	CAJA	\$57.66	\$3,171.30
13		15	BOLIGRAFO GEL COLOR NEGRO	CAJA	\$112.27	\$1,684.05
14		42	GRAPA ESTÁNDAR	CAJA	\$20.24	\$850.08
15		15	CINTA ADHESIVA GRANDE	PAQUETE	\$97.02	\$1,455.30
16		26	TINTA AZUL P/SELLO	CAJA	\$21.12	\$549.12
17		50	CUADERNO PROFESIONAL	PIEZA	\$19.93	\$996.50
18		15	MARCADOR P/PINTARRON C/4 PZAS	CAJA	\$111.01	\$1,665.15
19		20	SEPARADOR PLASTICO T/OFICIO	PAQUETE	\$24.45	\$489.00
20		60	MARCADOR PERMANENTE NEGRO	PIEZA	\$31.27	\$1,876.20
21		45	SACAPUNTAS DE PLASTICO	PAQUETE	\$34.12	\$1,535.40
22		50	BROCHE PARA ARCHIVO	PIEZA	\$37.92	\$1,896.00
23		15	CINTA MASKING TAPE	PAQUETE	\$40.69	\$610.35
24		32	CLIP MARIPOSA NO. 1	CAJA	\$24.23	\$775.20
25		10	LAPIZ DIXON METRICO NO. 2 CAJA C/100 PZA.	CAJA	\$215.76	\$2,157.60
26		60	MARCADOR PERMANENTE AZUL	PIEZA	\$31.27	\$1,876.20
27		25	LIGAS GRANDES	PAQUETE	\$37.31	\$932.75

28		30	CARPETA 3 ARILLOS DE 1/2"	PIEZA	\$44.81	\$1,344.30
29		40	CORRECTOR LIQUIDO PLUMA	PIEZA	\$23.33	\$933.20
30		26	TINTA NEGRA P/SELLO	CAJA	\$21.12	\$549.12
31		27	TIJERAS	PIEZA	\$33.42	\$902.34
32		10	PERFORADORA DE 2 ORIFICIOS	PIEZA	\$133.91	\$1,339.10
33		15	CINTA CANELA	PAQUETE	\$95.80	\$1,437.00

(PESOS M.N. 00/100 M.N.)

SUBTOTAL	\$44,490.96
IVA	\$7,118.53
<b>TOTAL</b>	<b>\$51,609.49</b>

ATENTAMENTE

SHIOMARA IDOLINA ORTEGA ZAVALZA

ASESOR DE VENTAS

COMERCIALIZADORA " ALAIA " R.F.C. OEZS740830 F39

Calle Vicente Suarez 62-A Col. Lomas de la Cruz Tepic, Nayarit c.p. 63000 tel. of. (311)

"MANIFIESTO BAJO PROTESTA DE DECIR VERDAD NO ENCONTRARME EN EL SUPUESTO DEL ARTÍCULO 69-B DEL CODIGO FISCAL DE LA FEDERACION"

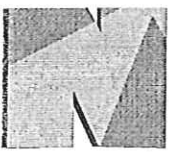

# COMERCIALIZADORA NAYOGEL S. A. DE C. V.

CALLE LEON 404 ALTOS, COLONIA CENTRO C.P. 63000

TEL. (311) 160-91-09

C. LIZETH DEL ROCIO NUÑEZ ORTEGA  
ADMINISTRADORA DEL INEA

AT'N MARIA ANGELICA GARCIA LOERA  
JEFE DE RECURSOS MATERIALES

No.	CANT.	DESCRIPCION	U. M.	P.U.	IMPORTE
1	9	PERFORDORA DE 3 ORIFICIOS	PIEZA	\$230.91	\$2,078.19
2	7	PLUMON PERMANENTE NEGRO	CAJA	\$205.67	\$1,439.69
3	55	CUTTER	PIEZA	\$23.10	\$1,270.50
4	32	CLIP CUADRADITO NO.2	CAJA	\$17.90	\$572.80
5	50	PEGAMENTO ADHESIVO	PIEZA	\$33.12	\$1,656.00
6	80	BORRADOR DE MIGAJON	PIEZA	\$4.01	\$320.80
7	55	BOLIGRAFO COLOR NEGRO	CAJA	\$58.90	\$3,239.50
8	32	CLIP MARIPOSA NO.2	CAJA	\$36.45	\$1,166.40
9	35	CINTA SCOTH MEDIANA	PAQUETE	\$13.20	\$462.00
10	55	BOLIGRAFO COLOR AZUL	CAJA	\$57.99	\$3,189.45
11	32	CLIP CUADRADITO NO.1	CAJA	\$22.67	\$725.44
12	55	BOLIGRAFO COLOR ROJO	CAJA	\$60.23	\$3,312.65
13	15	BOLIGRAFO GEL COLOR NEGRO	CAJA	\$117.40	\$1,761.00
14	42	GRAPA ESTÁNDAR	CAJA	\$23.50	\$987.00
15	15	CINTA ADHESIVA GRANDE	PAQUETE	\$98.72	\$1,480.80
16	26	TINTA AZUL P/SELLO	CAJA	\$22.12	\$575.12
17	50	CUADERNO PROFESIONAL	PIEZA	\$21.60	\$1,080.00
18	15	MARCADOR P/PINTARRON C/4 PZAS	CAJA	\$112.90	\$1,693.50
19	20	SEPARADOR PLASTICO T/OFICIO	PAQUETE	\$26.40	\$528.00
20	60	MARCADOR PERMANENTE NEGRO	PIEZA	\$32.98	\$1,978.80
21	45	SACAPUNTAS DE PLASTICO	PAQUETE	\$36.70	\$1,651.50
22	50	BROCHE PARA ARCHIVO	PIEZA	\$39.50	\$1,975.00
23	15	CINTA MASKING TAPE	PAQUETE	\$42.34	\$635.10
24	32	CLIP MARIPOSA NO. 1	CAJA	\$26.70	\$854.40
25	10	LAPIZ DIXON METRICO NO. 2 CAJA C/100 PZA.	CAJA	\$217.30	\$2,173.00
26	60	MARCADOR PERMANENTE AZUL	PIEZA	\$33.25	\$1,995.00
27	25	LIGAS GRANDES	PAQUETE	\$38.63	\$965.75
28	30	CARPETA 3 ARILLOS DE 1/2"	PIEZA	\$46.70	\$1,401.00

29	40	CORRECTOR LIQUIDO PLUMA	PIEZA	\$24.50	\$980.00
30	26	TINTA NEGRA P/SELLO	CAJA	\$22.30	\$579.80
31	27	TIJERAS	PIEZA	\$33.78	\$912.06
32	10	PERFORADORA DE 2 ORIFICIOS	PIEZA	\$134.60	\$1,346.00
33	15	CINTA CANELA	PAQUETE	\$95.90	\$1,438.50

SUBTOTAL

IVA

TOTAL

\$46,424.75
\$7,427.96
<b>\$53,852.71</b>

CINCUENTA Y TRES MIL OCHOCIENTOS CINCUENTA Y DOS PESOS 71/100  
M.N.

ATENTAMENTE

TEPIC, NAYARIT A; MAYO DE 2019

FELICITAS HERNANDEZ CONTRERAS

REPRESENTANTE LEGAL

MANIFIESTO BAJO PROTESTA DE DECIR VERDAD NO ENCONTRARME EN EL SUPUESTO  
DEL ARTÍCULO 69-B DEL CODIGO FISCAL DE LA FEDERACION"



Servicios y Suministros  
de Occidente

13 DE MAYO DEL 2019

Atención a:

IZETH DEL ROCÍO NÚÑEZ ORTEGA

INSTITUTO NAYARITA PARA LA EDUCACIÓN DE LOS ADULTOS (INEA)

EN RESPUESTA A SU SOLICITUD DE COTIZACIÓN QUE USTED NOS HA SOLICITADO DE LOS SIGUIENTES PRODUCTOS, A CONTINUACIÓN, LE HACEMOS SU RESPECTIVA DESCRIPCIÓN Y SUS PRECIOS:

DESCRIPCION	UNIDAD	CANTIDAD	PRECIO UNITARIO	IMPORTE
SEPARADOR PLASTICO T/OFCIO	PAQUETE	20	\$24.82	\$496.34
MARCADOR PERMANENTE NEGRO	PIEZA	60	\$31.74	\$1,904.34
SACAPUNTAS DE PLASTICO	PAQUETE	45	\$34.63	\$1,558.43
BROCHE PARA ARCHIVO	PIEZA	50	\$38.49	\$1,924.44
CINTA MASKING TAPE	PAQUETE	15	\$41.30	\$619.51
PERFORADORA DE 3 ORIFICIOS	PIEZA	9	\$227.68	\$2,049.16
PLUMON PERMANENTE NEGRO	CAJA	7	\$202.99	\$1,420.93
CUTTER	PIEZA	55	\$22.27	\$1,224.80
CLIP CUADRADITO NO.2	CAJA	32	\$17.95	\$574.25
PEGAMENTO ADHESIVO	PIEZA	50	\$29.84	\$1,492.05
BORRADOR DE MIGAJON	PIEZA	80	\$3.21	\$256.59
BOLIGRAFO COLOR NEGRO	CAJA	55	\$58.52	\$3,218.87
CLIP MARIPOSA NO.2	CAJA	32	\$35.84	\$1,146.87
CINTA SCOTH MEDIANA	PAQUETE	35	\$11.18	\$391.13
BOLIGRAFO COLOR AZUL	CAJA	55	\$58.52	\$3,218.87
CLIP CUADRADITO NO.1	CAJA	32	\$22.01	\$704.17
BOLIGRAFO COLOR ROJO	CAJA	55	\$58.52	\$3,218.87
BOLIGRAFO GEL COLOR NEGRO	CAJA	15	\$113.95	\$1,709.31
GRAPA ESTÁNDAR	CAJA	42	\$20.54	\$862.83
CINTA ADHESIVA GRANDE	PAQUETE	15	\$98.48	\$1,477.13
TINTA AZUL P/SELLO	CAJA	26	\$21.44	\$557.36
CUADERNO PROFESIONAL	PIEZA	50	\$20.23	\$1,011.45
MARCADOR P/PINTARRON C/4 PZAS	CAJA	15	\$112.68	\$1,690.13
PERFORADORA DE 2 ORIFICIOS	PIEZA	10	\$135.92	\$1,359.19
CINTA CANELA	PAQUETE	15	\$97.24	\$1,458.56
CARPETA 3 ARILLOS DE 1/2"	PIEZA	30	\$45.48	\$1,364.46
MARCADOR PERMANENTE AZUL	PIEZA	60	\$31.74	\$1,904.34
TIJERAS	PIEZA	27	\$33.92	\$915.88
CLIP MARIPOSA NO. 1	CAJA	32	\$24.58	\$786.67
LAPIZ DIXON METRICO NO. 2 CAJA C/100 PZA.	CAJA	10	\$219.00	\$2,189.96
CORRECTOR LIQUIDO PLUMA	PIEZA	40	\$23.68	\$947.20
TINTA NEGRA P/SELLO	CAJA	26	\$21.44	\$557.36
LIGAS GRANDES	PAQUETE	25	\$37.87	\$946.74
			SUB TOTAL	\$45,158.16
			IVA	\$7,225.31
			TOTAL	\$52,383.47

MONTO TOTAL: CINCUENTA Y DOS MIL, TRECIENTOS OCHENTA Y TRES. 47/100 PESOS MONEDA NACIONAL.

MANIFIESTO BAJO PROTESTA DE DECIR VERDAD, NO ENCONTRARME EN NINGÚN SUPUESTO CONTENIDO EN EL ARTÍCULO 69 Y 69-B DEL CÓDIGO FISCAL DE LA FEDERACIÓN Y NO ESTAR IDENTIFICADO COMO EFOS Y/O EDDS EN EL PORTAL DEL SAT O EN EL DIARIO OFICIAL DE LA FEDERACIÓN"

Condiciones de Venta:

- Los precios de los artículos están expresados en moneda nacional pero están sujetos a sufrir variaciones y a la disponibilidad de los modelos por parte del fabricante por lo que algunas características de estos pueden cambiar durante la vigencia de esta cotización.
- Se requerirá la formulación del Pedido correspondiente por el área de adquisición de los recursos materiales debidamente requisitado.

Gracias.

Carlos Valeriano  
González Martínez  
R.F.C.: GOMC-840405-III  
Pino Suárez # 220 Col. Morelos  
Tepic, Nayarit, México



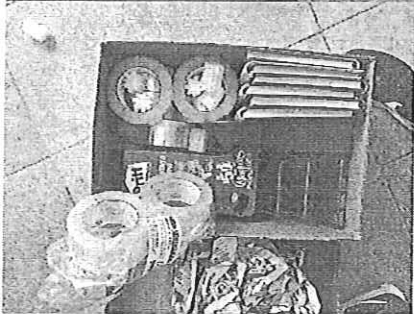
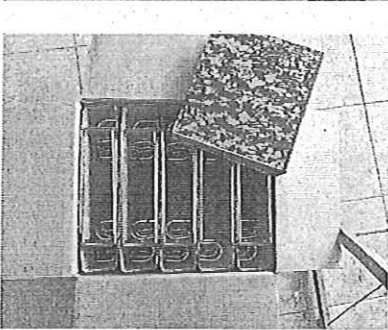
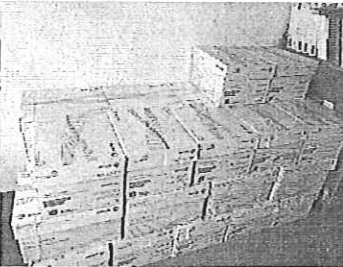
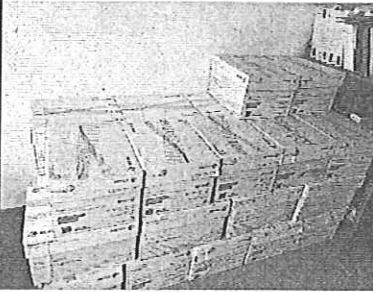
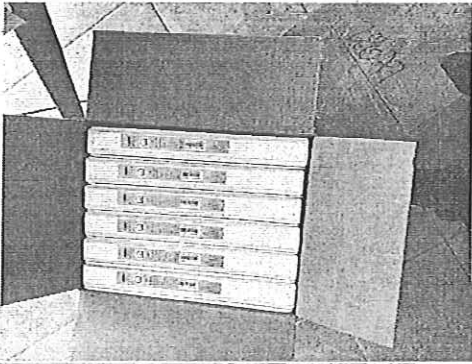

ARCHIVAR



## SOLICITUD DE RECURSOS



FECHA:	22 DE MAYO DE 2019	NOMBRE:	RAYMUNDO RODRIGUEZ RIVERA
CANTIDAD:	\$568.40	C / LETRA	QUINIENTOS SESENTA Y OCHO PESOS 40/100 M.N.

**CONCEPTO:** *SERVICIO DE IMPRESIÓN Y ELABORACION DE MATERIAL INFORMATIVO (LONAS) PARA DAR DIFUSION A LA CAMPAÑA NACIONAL DE FOMENTO A LA LECTURA 2019 Y EN LAS DIFERENTES COORDINACIONES DE ZONA FOLIO FISCAL 2284C708CEDC*

<p style="text-align: center;">SOLICITANTE</p> <p style="text-align: center;"><i>(Firma)</i></p> <p>L.A.E. ANGELICA MARIA GUADALUPE GARCIA LOERA</p>	<p style="text-align: center;">JEFE DE DEPTO. DE PLANEACIÓN</p> <p style="text-align: center;">Vo. Bo.</p> <p style="text-align: center;">LIC. MARIA GUADALUPE MARTINEZ RAMOS</p>
--	---

NOMBRE Y FIRMA	NOMBRE Y FIRMA
----------------	----------------

LLENADO EXCLUSIVO DE:

PROGRAMACION Y PRESUPUESTOS:

PG	AI	O	AP	U.R.	PARTIDA	CONCEPTO	IMPORTE

RECURSOS FINANCIEROS:

CUENTA	CONCEPTO	PARCIAL	DEBE	HABER

REGISTRO PRESUPUESTAL	APLICACIÓN CONTABLE Vo. Bo.	AUTORIZA DEPTO. ADMÓN. Y FINANZAS
C.P. CESAR IVAN PATIÑO ROBLES	LC. YOLANDA CARRILLO ÁVALOS	L.C. LIZETH DEL ROCIO NUÑEZ ORTEGA





RFC emisor: RORR911026S21  
 Nombre emisor: RAYMUNDO RODRIGUEZ RIVERA  
 RFC receptor: INE000506574  
 Nombre receptor: INSTITUTO NAYARITA DE EDUCACION PARA ADULTOS  
 Uso CFDI: Por definir

Folio fiscal: AAA11145-4CA2-443B-860D-2284C708CEDC  
 No. de serie del CSD: 00001000000403258748  
 Código postal, fecha y hora de emisión: 63180 2019-05-02 12:24:53  
 Efecto de comprobante: Ingreso  
 Régimen fiscal: Incorporación Fiscal

**Conceptos**

Clave del producto y/o servicio	No. identificación	Cantidad	Clave de unidad	Unidad	Valor unitario	Importe	Descuento	No. de pedimento	No. de cuenta predial	
82121504		7	MTK		70.00	490.00				
Descripción	lona de 2x3.5				Impuesto	Tipo	Base	Tipo Factor	Tasa o Cuota	Importe
					IVA	Traslado	490.00	Tasa	16.0000%	78.40

Moneda: Peso Mexicano  
 Forma de pago: Transferencia electrónica de fondos (incluye SPEI)  
 Método de pago: Pago en una sola exhibición

**Subtotal** \$ 490.00  
**Impuestos Traslados** IVA 16.0000% \$ 78.40  
**Total** \$ 568.40

Sello digital del CFDI:  
 JHJr/sL4Rgor0KkPs9jilQvi8Suhuf6jrx0QI3K7n0R1WHxmfaNd6sbmsX7k3THqkS3+0vQTRL5x1/PxJWffk9mwX5ZZxFeMhcZi3IMrghezNjk4vStL98uL1GdcUzjSfbEXST1qXFmz3R9JamM/NTRmKKGADQAJoZD3qQChph22Delwjb29oXXrXOS60Byv0RVNq8sRDbQZb9JpT9uKoisYmAoNEWyCPbsDW6ZJpZtdTa2k1luySTJtdltMhSs35/t+x4kXsM8QvJ7rYJxF9fPyfdJGF/ErUm6MhBI1e+iXvssmxy0eLgzUj6SAIbDNlIstjLMwZxQ==

Sello digital del SAT:  
 G/vr11JIsaOB0I2R3S88K/hlGLEp0/NOmz1C+VEJJuTIDEFVTRTL3SD1vZCrNZ+2Uf+V8MrKiosyv7DIEMBmDgn+IZ8Pia+kqhmB+1VWrBqZD1OqEISNAedLn2KcorqZo2WbF6zr2kOBHt7ng hWdFW2FwD62LojDrAFkFiE2orhczfoLtvqH6+MdRL1cEiHL5PyR06a7/lreOyc0lakk7/YMg3ZGZ9KJo5u9rTYvvh+qy7zOnfUKIPFrgtg0IMq5Hfbxw7LlCOhLYVF5EmHT9pP6kzjYucbWVStqc 7TedhTJQPWsd8PAQnM4Th/rzDRWrgPwwntqW7s2zKgCe+rQ==



Cadena Original del complemento de certificación digital del SAT:  
 ||1.1|AAA11145-4CA2-443B-860D-2284C708CEDC|2019-05-02T12:26:14|SAT970701NN3|e/T6NHJr/sL4Rgor0KkPs9jilQvi8Suhuf6jrx0QI3K7n0R1WHxmfaNd6sbmsX7k3THqkS3+0vQTRL5x1/PxJWffk9mwX5ZZxFeMhcZi3IMrghezNjk4vStL98uL1GdcUzjSfbEXST1qXFmz3R9JamM/NTRmKKGADQAJoZD3qQChph22Delwjb29oXXrXOS60Byv0RVNq8sRDbQZb9JpT9uKoisYmAoNEWyCPbsDW6ZJpZtdTa2k1luySTJtdltMhSs35/t+x4kXsM8QvJ7rYJxF9fPyfdJGF/ErUm6MhBI1e+iXvssmxy0eLgzUj6SAIbDNlIstjLMwZxQ==|00001000000403258748||  
 RFC del proveedor de certificación: SAT970701NN3 Fecha y hora de certificación: 2019-05-02 12:26:14  
 No. de serie del certificado SAT 00001000000403258748



Tepic, Nayarit. 02 de Mayo de 2019

**INSTITUTO NAYARITA PARA LA EDUCACIÓN DE ADULTOS  
A QUIEN CORRESPONDA**

**PRESENTE**

*Por medio de la presente, me dirijo a usted para brindarle la información solicitada sobre los siguientes productos:*

1 pza. lona 3.5m<sup>2</sup> x 2m<sup>2</sup>.....\$70.00 + IVA C/U

**SUBTOTAL \$ 490.00**

**IVA \$ 78.40**

**TOTAL \$ 568.40**

**NO. A:**

**TODO PRODUCTO PROMOCIONAL INCLUYE DISEÑO  
A COLOR.**

*Esperando que la información le sea de utilidad.*

*De antemano, Gracias.*

**LIC. RAYMUNDO RODRÍGUEZ RIVERA  
GERENTE**

**Av. Revolución Social #58 segunda planta. Tepic, Nayarit.**

**Tel. 311 253 24 71**



Awise



### SOLICITUD DE RECURSOS



FECHA:	mayo 24, 2019	NOMBRE:	GABRIELA GERALDINE PERALTA SALAS
CANTIDAD:	\$3,927.76	C / LETRA	(TRES MIL NOVECIENTOS VEINTISIETE PESOS 76/100 M.N.)

CONCEPTO: COMPRA DE UNIFORMES ( PLAYERAS BLANCAS BORDADAS TIPO POLO CON LOGOTIPO ) PARA PERSONAL DE BASE DE ESTE INSTITUTO, SEGÚN FACTURA:2270.

SOLICITANTE	JEFE DE DEPTO. DE PLANEACIÓN Vo. Bo.
<i>(Firma)</i> L.A.E. ANGELICA MARIA GUADALUPE GARCIA LOERA	LIC. MARIA GUADALUPE MARTINEZ RAMOS
NOMBRE Y FIRMA	NOMBRE Y FIRMA

LLENADO EXCLUSIVO DE:

PROGRAMACION Y PRESUPUESTOS:

PPS	AI	O	AP	U.R.	PARTIDA	CONCEPTO	IMPORTE

RECURSOS FINANCIEROS:

CUENTA	CONCEPTO	PARCIAL	DEBE	HABER
			 INSTITUTO NAYARITA DE EDUCACIÓN PARA ADULTOS DEPARTAMENTO DE PLANEACIÓN Y SEGURIDAD ADMINISTRATIVA	

REGISTRO PRESUPUESTAL	APLICACIÓN CONTABLE	AUTORIZA DEPTO. ADMÓN. Y FINANZAS
C.P. CESAR IVAN PATIÑO ROBLES	L.C. YOLANDA CARRILLO AVALOS	L.C. LIZETH DEL ROCIO NUÑEZ ORTEGA







# GABRIELA GERALDINE PERALTA SALAS

RFC: PESG8001197P0

## Factura

### Domicilio y Expedido en:

AVENIDA INSURGENTES N° Ext.129 OTE Col.CENTRO CP.63000,TEPIC,NA YARIT,México



Lugar de expedición: 63000

### Datos del receptor

Cliente: INSTITUTO NAYARITA DE EDUCACION PARA ADULTOS

RFC: INE000506574

Registro de identificación fiscal:

Residencia fiscal: -

Domicilio: PADRE MEJIA N° Ext.68 Col.CENTRO CP.63000,TEPIC,NA YARIT,México

### Comprobante Fiscal Digital por Internet

Folio fiscal: D2CF5D7D-C369-45FB-9D19-7C222A5F5F7B

Número de comprobante: 2270

Tipo de Comprobante: 1- Ingreso

Forma de pago: 03 - Transferencia electrónica de fondos

Fecha comprobante: 2019-05-24T10:32:53

Fecha de certificación del CFDI: 2019-05-24T11:33:47

Régimen fiscal: 612 - Personas Físicas con Actividades Empresariales y Profesionales

Método de pago: PUE - Pago en una sola exhibición

Uso CFDI: G03 - Gastos en general

Tipo de relación: -

UUID's Relacionados:

Clave SAT	Cantidad	Unidad SAT	Descripción	Precio unitario	Importe
53102700	20	H87 - Pieza	UNIFORMES (PLAYERAS BORDADAS TIPO POLO)	169.30	3,386.00
Subtotal					3,386.00
Descuento					0.00
IVA (16) %					541.76
<b>Total</b>					<b>3,927.76</b>

TRES MIL NOVECIENTOS VEINTISIETE PESOS 76/100 M.N.

"Este documento es una representación impresa de un CFDI"

Número de serie del certificado de sello digital:

00001000000408542023

Número de serie del certificado de sello digital del SAT:

00001000000407612027

Cadena original del complemento de certificación digital del SAT:

[|1.1|D2CF5D7D-C369-45FB-9D19-7C222A5F5F7B|2019-05-24T11:33:47|TSP080724QW6|nbcsU3Hgu28XSJ+6mERwHmAXCijLz0nLAWBAmjuxX2/36Agz7KYixCcucl6h62MocTuf96Hr0bDxM62D2q8QHNNBe3fyGjYIWIJOz4htZyzeF3gdazVjfbB2NnXyDFedErFKL1QBS40uNYFKuphE7spZRVCAzioly12WpymQlgEByjD1RGSjTXwUJLA+0Gt+0MjdaXBCptHOZs2fySd10xOVIMnFcm3dYSza8OMnUeP45jDWNajcaHKWw+iZyEvGEI9NOCKz8BYpjN4ozWp86fcgT6IXUufuDuWfWnyrQgUr8dLL8VvATZymQwewcJrWnKGSrQNKew=|00001000000407612027|]

Sello Digital del Emisor:

nbcsU3Hgu28XSJ+6mERwHmAXCijLz0nLAWBAmjuxX2/36Agz7KYixCcucl6h62MocTuf96Hr0bDxM62D2q8QHNNBe3fyGjYIWIJOz4htZyzeF3gdazVjfbB2NnXyDFedErFKL1QBS40uNYFKuphE7spZRVCAzioly12WpymQlgEByjD1RGSjTXwUJLA+0Gt+0MjdaXBCptHOZs2fySd10xOVIMnFcm3dYSza8OMnUeP45jDWNajcaHKWw+iZyEvGEI9NOCKz8BYpjN4ozWp86fcgT6IXUufuDuWfWnyrQgUr8dLL8VvATZymQwewcJrWnKGSrQNKew=

Sello digital del SAT:

ELhApEVTmYwTIL5YfJn+c05nGdn5OIT6,Pv7yHwMD+4XOe+a6TI6i558XsvWOCM/xc644aT94dluW3W6D4fEnSDf1uzX6j7BJXjD3fgbJ36nfdx5huzOXAdFcDaHD9Im/ajOfnBsNGT1Gop4uJG15ywpF2K53o0hp+BCBJIn2OiwFvfoEBMg2eVNIQzNmOKrY++ZIJ5hsKCNeyu0W3wJHcQXr0VHVKETsMYZITbD87Ovt6Xp7qNTWRo+2ZfepJzAuzYm7MKH03uOhNNNUZ3S8HFOA+qJL5TPEN+iCIEmFuj+mGNNUe8De8HJn0bfg8pBRIQ=

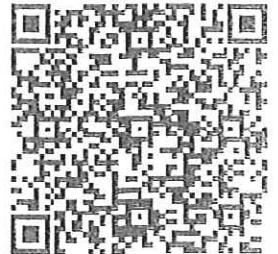

TEPIC, NAYARIT., A 23 DE MAYO DEL 2019



INEA

AT'N. L.A.E. ANGELICA MARIA GUADALUPE GARCIA LOERA

POR MEDIO DE LA PRESENTE QUEREMOS HACER DE SU CONOCIMIENTO LA SIGUIENTE COTIZACIÓN QUE MUY AMABLEMENTE NOS HA SOLICITADO.

CANTIDAD	DESCRIPCIÓN	P. UNITARIO	TOTAL
20	PLAYERAS TIPO POLO CON DOS BORDADOS, AL FRENTE Y ESPALDA	\$ 169.30	\$ 3,386.00
			SUB TOTAL \$ 3,386.00
			IVA \$ 541.76
			TOTAL \$ 3,927.76

(TRES MIL NOVECIENTOS VEINTISIETE PESOS 76/100 M.N.)

- VIGENCIA DE COTIZACIÓN 30 DIAS
- TIEMPO DE ENTREGA DESPUES DE CONFIRMACION DEL PEDIDO 5 DIAS HABILES.
- ANTICIPO DEL 50% RESTO CONTRA ENTREGA

ATENTAMENTE

LC ERIK CERVANTES GARCIA

Av. Insurgentes # 129 Ote. Col. Centro  
C.P. 63000 Tepic, Nayarit

Tel / Fax: 210 15 15  
@: bordamax05@hotmail.com

Gabriela Geraldine Peralla Salas

R.F.C. PESC-800119-7PQ  
CURP: PESC800119MNTRLEBO2

<?xml version="1.0" encoding="UTF-8"?>  
<cfdi:Comprobante xsi:schemaLocation="http://www.sat.gob.mx/cfd/3  
http://www.sat.gob.mx/sitio\_internet/cfd/3/cfdv33.xsd" Version="3.3"  
Folio="2270" Fecha="2019-05-24T10:32:53" FormaPago="03"  
NoCertificado="00001000000408542023"  
Certificado="MIIGQTCBCmgAwIBAgIUMDAwMDEwMDAwMDA0MDg1NDIwMjMwDQYJKoZIh  
vcNAQELBQAwggGyMTgwNgYDVoQDDC9BLkMuIGRlbCBTZXJ2aWNpbyBkZSBBZG1pbmlzdHJ  
hY2Nds24gVHJpYnV0YXJpYTEvMC0GA1UECgwmU2VydmljaW8gZGUgQWRtaW5pc3RyYWNp  
7NuIFRyaWJldGFyaWEzODA2BgNVBAsML0FkbWluaXN0cmFjacOzbiBkZSBTZWd1cmklYWQ  
gZGUgGEgSW5mb3JtYWNp7NuMR8wHQYJKoZIhvcNAQkBFhBhY29kc0BzYXQuZ29iLm14M  
SYwJAYDVQQJDB1Bdi4gSGlkYXNbyA3NywgQ29sLiBHdWVycmVybzeEOMAWGA1UEEQWFMDY  
zMdAxCzAJBgNVBAYTAklYMRkwFwYDVoQDIDBEAaXN0cm10byBGZWR1cmFsmRQwEgYDVoQD  
AtDdWFlaHTDqWlVYzEVMBMGA1UELRMMU0FUOTcwnZAxTk4zMV0wWwYJKoZIhvcNAQkCDE5  
SZXNwb25zYWJsZTogQWRtaW5pc3RyYWNp7NuIEN1bnRyYXN0cm10byBGZWR1cmFsmRQwEg  
WJldGFyaW9zIGFsIENvbnRyaWJleWVudGUwHhcNMTCzYzZ29zZ29zZ29zZ29zZ29zZ29z  
Z29zZ29zZ29zZ29zZ29zZ29zZ29zZ29zZ29zZ29zZ29zZ29zZ29zZ29zZ29zZ29zZ29z  
TANBgNVBCKTIEBQ1JURUxBIEEdFUKFMRELORSBQURVJBTFRBIEFBTEFTMSkEgYDVoQDQKEyB  
HQUJSSUVMQSBHRVJBTERTJkUgUEVVSQUxUOSBTRQUxBUzEwMBQGA1UELRMUEVTRzgwMDEzO  
TdqMDEbMBkGA1UEBRMSUEVTRzgwMDEzOCCAS1wDQYJKoZIhvcNAQEBBQADgGEPADCCAQoCg  
gEBAKMKDRKc5SqNBQ6x6snHtox65a09/141qFgER/R+Y1/Ka4nr/lqkOPURxMaIErYtznH  
TJRJR4n6qcWwyyCbCd39g20UZmRkee6wJjve6J9sysLgJWu2FISJ3JsmLkCtUjetvxFe1B  
qJ9kKBseA6wWtDDNggaSGr6ZQ77IG5cpbQS2kGS06vpr1NJC7V+Pd2RSCoPAG/tdrpsd41  
ANzSkHEWHfraAGt5m+mUhz+ZuS1o5yJoTGqOJAH/Fnd97Spce11kb4p/erH5cS0EwHh060  
QpXNBWNHov8v15zIP3uGZcb0mGsEfrJZK0/N0j1OxoQAR8qf2sp7mByy05Cn5E+dE8CAwE  
AAAMdMBswDAYDVR0TAQH/BAIwADALBgNVHQ8EBAMCBsAwDQYJKoZIhvcNAQELBQADggIBA  
AhjHuvls/uQheb9PyqghsFqUvxcPDzFuntsGT1gl7+2Amdcebow3uTav5inQUito7jadL1  
zwMAggzPqauNPeiogQ5cmMGJODLB1Fro28EgyGnZnnEm8N51VbsN19DOK3aAY86NTt2Ti1  
PMhcbcuIlHSCViMzn+Ng5W5s/LUBC8cp3zpzp5P/wv3DW1q5js29ozK9URyViKv22WtkLh  
LNEclcbwKPl10+rr2NrdvFYPT3c8uWwTJuEt/7RE8StWnx2Wf8wDJXAQseIfMMLupdqN/A  
c8os2TrYnLj6c4Lg38+1QsnVZe8nMxrd2JD5k5MyjeLk01tLzMQCZVER9ibxgm5bToJSIm  
A01LJAKesA8GhDRcQ8y3ODXZDCwLgPOLsXTMX1R3bVCZ+F3psNMn9XVs/o7sTGdb/ZG/Va  
LGH6mvDvVrVJiKirL7YumSEqwyMRH7Llgs6U1Rr89bo5qoR2ke1QWg30g/peIts8HLY891  
ZhpccpbryKbVhJxHM4pOeowFVZO2BJsqjBflbbAGEUD+KhMNWjQHrmdGelyEFvjWsywo8F  
08153+EF9Ed+X43DLzvxNVctwbljeegdqmPYU8ggf1WH349thP2vGSG2gV5fuTQzr6I9Of  
b5YtqehOJPW13YARY67UwjP8cq9bTkhIG53IitppGxxC+hvZYUJyr"  
SubTotal="3386.00" Moneda="MXN" Total="3927.76" TipoDeComprobante="I"  
MetodoPago="PUE" LugarExpedicion="63000"  
xmlns:xs="http://www.w3.org/2001/XMLSchema"  
xmlns:cfdi="http://www.sat.gob.mx/cfd/3"  
xmlns:xsi="http://www.w3.org/2001/XMLSchema-instance"  
Sello="nbcsU3Hgu28XSJ+6mERwHmAXCipjLz0nLAWBAmjuxX2/36Agz7KY1xCcudtI6h6  
2MocTuf86Hr0bDxm62D2q8QHNNBe3fyGtYlWJOz4htZyze/F3gdazVjfBb2NnXylDFedEr  
FkL1QBS40uNYFKuphe7spZRVCAzioy12WpymQtgEbYyID1RG5jTXwUXLA+0Gt+0MjdaXEB  
CptHOZs2fySd10ixOVtMnFcm3diYSza80MnUeP45jDWNayjcaHkVw+iZyEvGet9NOckz8E  
YpjN4o2WPF836fcgT6IXUufu/uDufWnyrQgUr8bLL8jVKA/TZymQwewcjJrWNKGSrQNKew=  
"><cfdi:Emisor Rfc="PESG8001197P0" Nombre="GABRIELA GERALDINE PERALTA  
SALAS" RegimenFiscal="612"></cfdi:Emisor><cfdi:Receptor  
Rfc="INE000506574" Nombre="INSTITUTO NAYARITA DE EDUCACION PARA  
ADULTOS" UsoCFDI="G03"></cfdi:Receptor><cfdi:Conceptos><cfdi:Concepto  
ClaveProdServ="53102700" NoIdentificacion="35" Cantidad="20"  
ClaveUnidad="H87" Unidad="PZ" Descripcion="UNIFORMES (PLAYERAS  
BORDADAS TIPO POLO)" ValorUnitario="169.30"  
Importe="3386.00"><cfdi:Impuestos><cfdi:Traslados><cfdi:Traslado

Base="3386.00" Impuesto="002" TipoFactor="Tasa" TasaOCuota="0.160000"  
Importe="541.76"></cfdi:Traslado></cfdi:Traslados></cfdi:Impuestos></c  
fdi:Concepto></cfdi:Conceptos><cfdi:Impuestos  
TotalImpuestosTrasladados="541.76"></cfdi:Traslados><cfdi:Traslado  
Impuesto="002" TipoFactor="Tasa" TasaOCuota="0.160000"  
Importe="541.76"></cfdi:Traslado></cfdi:Traslados></cfdi:Impuestos><cf  
di:Complemento><tfd:TimbreFiscalDigital RfcProvCertif="TSP080724QW6"  
Version="1.1" UUID="D2CF5D7D-C369-45FB-9D19-7C222A5F5F7B"  
FechaTimbrado="2019-05-24T11:33:47"  
SelloCFD="nbcsU3Hgu28XSJ+6mERwHmAXCipjLzOnLAWBAmjuxX2/36Agz7KY1xCcudtI  
6h62MocTuf86Hr0bDxm62D2q8QHNNBe3fyGtYlWJOz4htZyze/F3gdazVjfBb2NnXylDFe  
dErFkLiQBS40uNYFKuphE7spZRVCazioy12WpymQtgEbYyID1RG5jTXwUXLA+OGt+0Mjda  
xXBCptHOZs2fySd10ixOVtMnFcm3diYSza8OMnUeP45jDWNayjcaHkVw+iZyEvGEt9NOck  
z8BYpjN4o2WP886fcgT6IXUufu/uDufWnyrQgUr8bLL8jVKA/TZymQwewcjJrWNNKGSrQNK  
ew==" NoCertificadoSAT="00001000000407612027"  
SelloSAT="ELhApEVTmYwWTIL5YFtJh+oD5nGdh5OIT8yPv7yHWmD+4xDOe+a6T16i558X  
svWOCM/xc644aT94dIuW3W6D4fEnSDfluzX6j7BJXjD3fgbJ36infdx/5huzOXAdFcDaHD  
9Im/a/jOfnBsNGT1Gopi4uJGt5ywpF2K53o0hp+BC8JIn2OkwFvifoEBMG2eWN1QzNmOKr  
Y++ZlJ5hsKcNeyuo0W9iwlJHcQXr0VHVkfETskMYZlTbkD87OivT6Xp7qNTWRo+22FqePJ  
zkAuzytM7KH03uOhNNNuZ3S8ItlFOA+qJL5TPEN+iClEmFuj+mGNNUe8De8HJn0bfq8pBR  
tQ==" xsi:schemaLocation="http://www.sat.gob.mx/TimbreFiscalDigital  
http://www.sat.gob.mx/sitio\_internet/cfd/timrefiscaldigital/TimbreFis  
calDigitalv11.xsd"  
xmlns:tfd="http://www.sat.gob.mx/TimbreFiscalDigital"  
xmlns:xsi="http://www.w3.org/2001/XMLSchema-  
instance"/></cfdi:Complemento></cfdi:Comprobante>





# SOLICITUD DE RECURSOS



*Militar*

FECHA:	20 DE MAYO DE 2019	NOMBRE:	ABAD COMPUTACION S.A DE C.V.
CANTIDAD:	\$57,199.99	C / LETRA	CINCUENTA Y SIETE MIL CIENTO NOVENTA Y NUEVE PESOS 99/100 M.N )

CONCEPTO: COMPRA DE MATERIAL PARA EL PROCESAMIENTO DE IMPRESIÓN DE DATOS ( TINTA) NECESARIO PARA CUBRIR NECESIDADES EN LAS DIFERENTES OFICINAS Y DEPARTAMENTOS Y COORDINACIONES DE ZONA SEGÚN FOLIO 1356 DEL RAMO 33

SOLICITANTE  
  
 L.A.E. ANGELICA MARIA GUADALUPE GARCIA  
 LOERA

JEFE DE DEPTO. DE PLANEACIÓN  
 Vo. Bo.  
 LIC. MARIA GUADALUPE MARTINEZ RAMOS

NOMBRE Y FIRMA

NOMBRE Y FIRMA

LLENADO EXCLUSIVO DE:

PROGRAMACION Y PRESUPUESTOS:

PG	AI	O	AP	U.R.	PARTIDA	CONCEPTO	IMPORTE

RECURSOS FINANCIEROS:

CUENTA	CONCEPTO	PARCIAL	DEBE	HABER

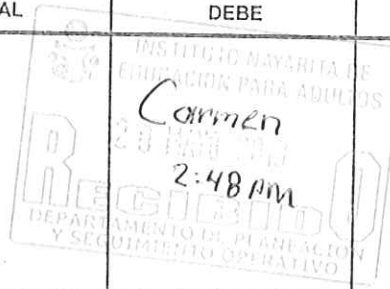

REGISTRO PRESUPUESTAL	APLICACIÓN CONTABLE Vo. Bo.	AUTORIZA DEPTO. ADMÓN. Y FINANZAS
C.P. CESAR IVAN PATIÑO ROBLES	LC. YOLANDA CARRILLO ÁVALOS	L.C. LIZETH DEL ROCIO NUÑEZ ORTEGA









ABAD COMPUTACION S.A. DE C.V.  
 ACO920929U62  
 Florencia 146 México C.P.63157

Folio Fiscal 4FDA5E01-A104-495A-A124-0D7654867556  
 No. CSD Emisor 00001000000404383574  
 Fecha y hora de emisión 14/05/2019 17:09:28  
 Fecha y hora de Certificación: 14/05/2019 17: 09:33  
 Uso de CFDI: G03 - Gastos en general  
 Régimen fiscal: 601 - General de Ley Personas Morales  
 Tipo de CFDI: I - Factura  
 Serie y Folio 1356

**RECEPTOR**

Nombre INSTITUTO NAYARITA DE EDUCACION PARA ADULTOS  
 RFC INE000506574  
 PADRE MEJIA 68 C.P. 63000

**DATOS DEL CFDI**

Moneda: MXN - Peso Mexicano  
 Tipo de Cambio: 1  
 Método de Pago: PPD - Pago en parcialidades o diferido  
 Forma de Pago: 99 - Por definir

Cantidad	Unidad de Medida	Concepto y descripción	Impuesto	Precio Unitario	Importe
	H87 - Pieza	TINTA HP 951 XL COLOR CYAN 44103100 - Suministros para impresora, fax y fotocopiadora	IVA Traslado 16.00% \$1,216.032	\$760.02	\$7,600.
10	H87 - Pieza	TINTA HP 951 XL MAGENTA HP8610 44103100 - Suministros para impresora, fax y fotocopiadora	IVA Traslado 16.00% \$1,216.00	\$760.00	\$7,600.
10	H87 - Pieza	CINTA EPSON FX 2180 44103100 - Suministros para impresora, fax y fotocopiadora	IVA Traslado 16.00% \$1,208.736	\$755.46	\$7,554.
11	H87 - Pieza	CARTUCHO DE TINTA EPSON 664 NEGRO 44103100 - Suministros para impresora, fax y fotocopiadora	IVA Traslado 16.00% \$340.8768	\$193.68	\$2,130.
9	H87 - Pieza	CARTUCHO DE TINTA EPSON 664 CIAN 44103100 - Suministros para impresora, fax y fotocopiadora	IVA Traslado 16.00% \$278.8992	\$193.68	\$1,743.
10	H87 - Pieza	CARTUCHO DE TINTA EPSON 664 AMARILLO 44103100 - Suministros para impresora, fax y fotocopiadora	IVA Traslado 16.00% \$309.888	\$193.68	\$1,936
10	H87 - Pieza	CARTUCHO DE TINTA EPSON 664 MAGENTA 44103100 - Suministros para impresora, fax y fotocopiadora	IVA Traslado 16.00% \$309.888	\$193.68	\$1,936
12	H87 - Pieza	CARTUCHO FAX HP 950 XL (Color Negro) 44103100 - Suministros para impresora, fax y fotocopiadora	IVA Traslado 16.00% \$1,793.3184	\$934.02	\$11,208
10	H87 - Pieza	CARTUCHO DE TINTA HP 951 XL COLOR AMARILLO 44103100 - Suministros para impresora, fax y fotocopiadora	IVA Traslado 16.00% \$1,216.016	\$760.01	\$7,600
Subtotal					\$49,310
IVA Traslado 16.00%					\$7,889
<b>Importe con letra:</b>					
<b>TOTAL</b>					<b>\$57,199</b>

CINCUENTA Y SIETE MIL CIENTO NOVENTA Y NUEVE PESOS MEXICANOS 99/100 MXN

Salto digital Emisor

pKQmRClT0M9ZwW6S33Nz0KppGDlRgC+nlpTJfzH8Vsbu4HPUpdMaqImeGaf3Z0qWwloahyZ46AGIKWjUWAneHSShyQ/H6qX5p7bqLLZKFCA2K483h  
 dLh7wBYeemM7bFPBR0ubqN17siDqq4BEDQKopueuMx9JmV3GxQYJxOTTuqptz+YdhtKSjQpJUN2PA97eOymJFQW3G4Kk2RYmmLNO5dVamLlptLU  
 v57htLjsErSNvAdXylwOv8dntMBofoms8QYsKAd4sDB+KtGJr43QmqaW9C==

Salto digital del SAT

```

<?xml version="1.0" encoding="UTF-8"?>
<cfdi:Comprobante xmlns:cfdi="http://www.sat.gob.mx/cfd/3" LugarExpedicion="63157" MetodoPago="PPD" TipoDeComprobante="I" Total="57199.99"
TipoCambio="1" Moneda="MXN" SubTotal="49310.34"
Certificado="MIIGKjCCBBKgAwIBAgIUMDAwMDEwMDAwMDQzODMlNzQwDQYJKoZIhvcNAQELBQAwggGyMTgwNgYDVQQQDDC9BlkMu
NoCertificado="00001000000404383574" FormaPago="99"
Sello="piKQjntRCITOMj6y2VW6Sc33NkZ0KppGDIdPgC+nlhpTjFzH8V5jbuoJ4PJupcMaqtmeGaF3IzOqvxfwIoaHujZ4x6AGjIKtWguWrAnIEHSShyGyh
Fecha="2019-05-14T17:09:28" Folio="1356" Version="3.3" xsi:schemaLocation="http://www.sat.gob.mx/cfd/3
http://www.sat.gob.mx/sifio_internet/cfd/3/cfdv33.xsd" xmlns:xsi="http://www.w3.org/2001/XMLSchema-instance">
  <cfdi:Emisor RegimenFiscal="601" Nombre="ABAD COMPUTACION S.A. DE C.V." Rfc="ACO920929U62"/>
  <cfdi:Receptor Nombre="INSTITUTO NAYARITA DE EDUCACION PARA ADULTOS" Rfc="INE000506574" UsoCFDI="G03"/>
  <cfdi:Conceptos>
    <cfdi:Concepto Importe="7600.20" ValorUnitario="760.02" Descripcion="TINTA HP 951 XL COLOR CYAN" Unidad="Pieza" ClaveUnidad="H87"
    Cantidad="10" NoIdentificacion="HP 951 XL COLOR CYAN" ClaveProdServ="44103100">
      <cfdi:Impuestos>
        <cfdi:Traslados>
          <cfdi:Traslado Importe="1216.032" TasaOCuota="0.160000" TipoFactor="Tasa" Impuesto="002" Base="7600.20"/>
        </cfdi:Traslados>
      </cfdi:Impuestos>
    </cfdi:Concepto>
    <cfdi:Concepto Importe="7600.00" ValorUnitario="760.00" Descripcion="TINTA HP 951 XL MAGENTA HP8610" Unidad="Pieza" ClaveUnidad="H87"
    Cantidad="10" NoIdentificacion="CN051AL" ClaveProdServ="44103100">
      <cfdi:Impuestos>
        <cfdi:Traslados>
          <cfdi:Traslado Importe="1216.00" TasaOCuota="0.160000" TipoFactor="Tasa" Impuesto="002" Base="7600.00"/>
        </cfdi:Traslados>
      </cfdi:Impuestos>
    </cfdi:Concepto>
    <cfdi:Concepto Importe="7554.60" ValorUnitario="755.46" Descripcion="CINTA EPSON FX 2180" Unidad="Pieza" ClaveUnidad="H87" Cantidad="10"
    NoIdentificacion="S015086" ClaveProdServ="44103100">
      <cfdi:Impuestos>
        <cfdi:Traslados>
          <cfdi:Traslado Importe="1208.736" TasaOCuota="0.160000" TipoFactor="Tasa" Impuesto="002" Base="7554.60"/>
        </cfdi:Traslados>
      </cfdi:Impuestos>
    </cfdi:Concepto>
    <cfdi:Concepto Importe="2130.48" ValorUnitario="193.68" Descripcion="CARTUCHO DE TINTA EPSON 664 NEGRO" Unidad="Pieza"
    ClaveUnidad="H87" Cantidad="11" NoIdentificacion="T664120" ClaveProdServ="44103100">
      <cfdi:Impuestos>
        <cfdi:Traslados>
          <cfdi:Traslado Importe="340.8768" TasaOCuota="0.160000" TipoFactor="Tasa" Impuesto="002" Base="2130.48"/>
        </cfdi:Traslados>
      </cfdi:Impuestos>
    </cfdi:Concepto>
    <cfdi:Concepto Importe="1743.12" ValorUnitario="193.68" Descripcion="CARTUCHO DE TINTA EPSON 664 CIAN" Unidad="Pieza"
    ClaveUnidad="H87" Cantidad="9" NoIdentificacion="T664220" ClaveProdServ="44103100">
      <cfdi:Impuestos>
        <cfdi:Traslados>
          <cfdi:Traslado Importe="278.8992" TasaOCuota="0.160000" TipoFactor="Tasa" Impuesto="002" Base="1743.12"/>
        </cfdi:Traslados>
      </cfdi:Impuestos>
    </cfdi:Concepto>
    <cfdi:Concepto Importe="1936.80" ValorUnitario="193.68" Descripcion="CARTUCHO DE TINTA EPSON 664 AMARILLO" Unidad="Pieza"
    ClaveUnidad="H87" Cantidad="10" NoIdentificacion="T664420" ClaveProdServ="44103100">
      <cfdi:Impuestos>
        <cfdi:Traslados>
          <cfdi:Traslado Importe="309.888" TasaOCuota="0.160000" TipoFactor="Tasa" Impuesto="002" Base="1936.80"/>
        </cfdi:Traslados>
      </cfdi:Impuestos>
    </cfdi:Concepto>
    <cfdi:Concepto Importe="1936.80" ValorUnitario="193.68" Descripcion="CARTUCHO DE TINTA EPSON 664 MAGENTA" Unidad="Pieza"
    ClaveUnidad="H87" Cantidad="10" NoIdentificacion="T664320" ClaveProdServ="44103100">
      <cfdi:Impuestos>
        <cfdi:Traslados>
          <cfdi:Traslado Importe="309.888" TasaOCuota="0.160000" TipoFactor="Tasa" Impuesto="002" Base="1936.80"/>
        </cfdi:Traslados>
      </cfdi:Impuestos>
    </cfdi:Concepto>
    <cfdi:Concepto Importe="11208.24" ValorUnitario="934.02" Descripcion="CARTUCHO FAX HP 950 XL (Color Negro)" Unidad="Pieza"
    ClaveUnidad="H87" Cantidad="12" NoIdentificacion="CN045AL" ClaveProdServ="44103100">
      <cfdi:Impuestos>
        <cfdi:Traslados>
          <cfdi:Traslado Importe="1793.3184" TasaOCuota="0.160000" TipoFactor="Tasa" Impuesto="002" Base="11208.24"/>
        </cfdi:Traslados>
      </cfdi:Impuestos>
    </cfdi:Concepto>
    <cfdi:Concepto Importe="7600.10" ValorUnitario="760.01" Descripcion="CARTUCHO DE TINTA HP 951 XL COLOR AMARILLO" Unidad="Pieza"
    ClaveUnidad="H87" Cantidad="10" NoIdentificacion="HP 951 XL COLOR AMARILLO" ClaveProdServ="44103100">
      <cfdi:Impuestos>
        <cfdi:Traslados>
          <cfdi:Traslado Importe="1216.016" TasaOCuota="0.160000" TipoFactor="Tasa" Impuesto="002" Base="7600.10"/>
        </cfdi:Traslados>
      </cfdi:Impuestos>
    </cfdi:Concepto>
  </cfdi:Conceptos>
  <cfdi:Impuestos TotalImpuestosTrasladados="7889.65">
    <cfdi:Traslados>
      <cfdi:Traslado Importe="7889.65" TasaOCuota="0.160000" TipoFactor="Tasa" Impuesto="002"/>
    </cfdi:Traslados>
  </cfdi:Impuestos>

```

```
</ctar:impuestos>
- <cfdi:Complemento>
  <tfd:TimbreFiscalDigital Version="1.1" xsi:schemaLocation="http://www.sat.gob.mx/TimbreFiscalDigital
  http://www.sat.gob.mx/sitio_internet/cfd/TimbreFiscalDigital/TimbreFiscalDigitalv11.xsd"
  SelloSAT="H3YsMcfFkyTrwvq6WQTZmKIoLFHQcih4vNEuPyH3vi6Yh+Q2iv2PFD7U2hpT5d14PhGiLSavepoUEanEu/5Cky3OUfB0xfgC/7Q
  NoCertificadoSAT="00001000000405908583"
  SelloCFD="piKQjntRC1T0Mj6y2VW6Sc33N/kZ0KppGDIdPgC+nlhpTjtzH8VSjbuoJ4PJupcMaqtmeGaF3lZOqvxfwIoaHujZ4x6AGjLKtWguW
  RfcProvCertif="DND070112H92" FechaTimbrado="2019-05-14T17:09:33" UUID="4FDA5E01-A104-495A-A124-0D7654867556"
  xmlns:tfd="http://www.sat.gob.mx/TimbreFiscalDigital"/>
</cfdi:Complemento>
</cfdi:Comprobante>
```

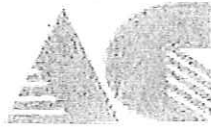

# ABAD COMPUTACION S. A DE C. V

R.F.C. ACO-920929-U62  
DESARROLLO DE SISTEMAS, REDES, SOFTWARE, ACCESORIOS, PERIFERICOS  
ASESORIAS, CURSOS, AUDITORIA EN COMPUTACION.

Tepic, Nayarit a 7 de Mayo del 2019.

FOLIO: 3486

LIZETH DEL ROCÍO NÚÑEZ ORTEGA  
INSTITUTO NAYARITA PARA LA EDUCACIÓN DE LOS ADULTOS (INEA)

INEA  
PRESENTE.

Nos permitimos cotizar los siguientes artículos, conforme lo solicitado:

CANTIDAD	UNIDAD	DESCRIPCION	PRECIO U.	IMPORTE
10	PZA	CARTUCHO DE TINTA HP 951 XL COLOR CYAN	\$760.02	\$7,600.20
10	PZA	CARTUCHO DE TINTA HP 951 XL COLOR MAGENTA	\$760.00	\$7,600.00
10	PZA	CINTA EPSON FX 2180	\$755.46	\$7,554.60
11	PZA	CARTUCHO DE TINTA EPSON 664 NEGRO	\$193.68	\$2,130.48
9	PZA	CARTUCHO DE TINTA EPSON 664 CIAN	\$193.68	\$1,743.12
10	PZA	CARTUCHO DE TINTA EPSON 664 AMARILLO	\$193.68	\$1,936.80
10	PZA	CARTUCHO DE TINTA EPSON 664 MAGENTA	\$193.68	\$1,936.80
12	PZA	CARTUCHO DE TINTA HP 950 XL COLOR NEGRO	\$934.02	\$11,208.24
10	PZA	CARTUCHO DE TINTA HP 951 XL COLOR AMARILLO	\$760.01	\$7,600.10
			SUBTOTAL	\$49,310.34
			IVA	\$7,889.65
			TOTAL	\$57,199.99

Son Cincuenta y Siete Mil, Ciento Noventa y Nueve pesos 99/100 M.N.

"MANIFIESTO BAJO PROTESTA DE DECIR VERDAD, NO ENCONTRARME EN NINGÚN SUPUESTO CONTENIDO EN EL ARTÍCULO 69-B DEL CÓDIGO FISCAL DE LA FEDERACIÓN Y NO ESTAR IDENTIFICADO EFOS Y-0 EDOS EN EL PORTAL DEL SAT O EN EL DIARIO OFICIAL DE LA FEDERACION"

El tiempo de entrega es de 3 días hábiles confirmado el pedido  
Cambios de precio sin previo aviso.



CON ATENCIÓN A:	FECHA:	7 de mayo del 2019
C.P. LIZET ROCÍO NÚÑEZ ORTEGA	LUGAR:	Tepic Nayarit
INSTITUTO NAYARITA PARA LA EDUCACIÓN DE LOS ADULTOS (INEA)	COTIZACION	SMX0054

EN RESPUESTA A SU SOLICITUD DE COTIZACION QUE USTED NOS HA SOLICITADO DE LOS SIGUIENTES PRODUCTOS, A CONTINUACION LE HACEMOS SU RESPECTIVA DESCRIPCION Y SUS PRECIOS:

CANTIDAD	UNIDAD	DESCRIPCION	PRECIO U.	IMPORTE
9	PZA	CARTUCHO DE TINTA EPSON 664 CIAN	\$194.26	\$1,748.34
10	PZA	CARTUCHO DE TINTA EPSON 664 MAGENTA	\$194.26	\$1,942.60
11	PZA	CARTUCHO DE TINTA EPSON 664 NEGRO	\$194.26	\$2,136.86
10	PZA	CARTUCHO DE TINTA EPSON 664 AMARILLO	\$194.26	\$1,942.60
10	PZA	CINTA EPSON FX 2180	\$759.23	\$7,592.30
10	PZA	CARTUCHO DE TINTA HP 951 XL COLOR CYAN	\$763.82	\$7,638.20
10	PZA	CARTUCHO DE TINTA HP 951 XL COLOR MAGENTA	\$763.80	\$7,638.00
10	PZA	CARTUCHO DE TINTA HP 951 XL COLOR AMARILLO	\$763.81	\$7,638.10
12	PZA	CARTUCHO DE TINTA HP 950 XL COLOR NEGRO	\$938.69	\$11,264.28
			<b>SUBTOTAL</b>	<b>\$49,541.28</b>
			<b>IVA</b>	<b>\$7,926.60</b>
			<b>TOTAL</b>	<b>\$57,467.88</b>

LA CANTIDAD TOTAL SERIA: CINCUENTA Y SIETE MIL, CUATROCIENTOS SESENTA Y SIETE PESOS. 88/100 MXN

\*MANIFIESTO BAJO PROTESTA DE DECIR VERDAD, NO ENCONTRARME EN NINGÚN SUPUESTO CONTENIDO EN EL ARTÍCULO 69 Y 69-B DEL CÓDIGO FISCAL DE LA FEDERACIÓN Y NO ESTAR IDENTIFICADO COMO EFOS Y/O EDOS EN EL PORTAL DEL SAT O EN EL DIARIO OFICIAL DE LA federación\*

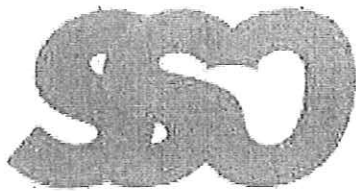

Servicios y Suministros  
de Occidente

8 DE MAYO DEL 2019

Atención a:

IZÉTH DEL ROCÍO NÚÑEZ ORTEGA

INSTITUTO NAYARITA PARA LA EDUCACIÓN DE LOS ADULTOS (INEA)

EN RESPUESTA A SU SOLICITUD DE COTIZACIÓN QUE USTED NOS HA SOLICITADO DE LOS SIGUIENTES PRODUCTOS, A CONTINUACIÓN, LE HACEMOS SU RESPECTIVA DESCRIPCIÓN Y SUS PRECIOS

DESCRIPCION	UNIDAD	CANTIDAD	PRECIO U.	IMPORTE
CARTUCHO DE TINTA HP 950 XL COLOR NEGRO	PZA	12	\$936.82	\$11,241.86
CARTUCHO DE TINTA HP 951 XL COLOR AMARILLO	PZA	10	\$762.29	\$7,622.90
CARTUCHO DE TINTA HP 951 XL COLOR CYAN	PZA	10	\$762.30	\$7,623.00
CARTUCHO DE TINTA HP 951 XL COLOR MAGENTA	PZA	10	\$762.28	\$7,622.80
CINTA EPSON FX 2180	PZA	10	\$757.72	\$7,577.26
CARTUCHO DE TINTA EPSON 664 NEGRO	PZA	11	\$194.64	\$2,141.13
CARTUCHO DE TINTA EPSON 664 CIAN	PZA	9	\$194.64	\$1,751.84
CARTUCHO DE TINTA EPSON 664 AMARILLO	PZA	10	\$194.64	\$1,946.48
CARTUCHO DE TINTA EPSON 664 MAGENTA	PZA	10	\$194.64	\$1,946.48
			<b>SUBTOTAL</b>	<b>\$49,473.77</b>
			<b>IVA</b>	<b>\$7,915.80</b>
			<b>TOTAL</b>	<b>\$57,389.57</b>

**MONTO TOTAL: CUCENTA Y SIETE MIL, TRESCIENTOS OCHENTA Y NUEVE. 57/100 PESOS MONEDA NACIONAL.**

MANIFIESTO BAJO PROTESTA DE DECIR VERDAD, NO ENCONTRARME EN NINGÚN SUPUESTO CONTENIDO EN EL ARTÍCULO 69 Y 69-B DEL CÓDIGO FISCAL DE LA FEDERACIÓN Y NO ESTAR IDENTIFICADO COMO EFOS Y/O EDDS EN EL PORTAL DEL SAT O EN EL DIARIO OFICIAL DE LA FEDERACIÓN"

Condiciones de Venta:

- Los precios de los artículos están expresados en moneda nacional pero están sujetos a sufrir variaciones y a la disponibilidad de los modelos por parte del fabricante por lo que algunas características de estos pudieran cambiar durante la vigencia de esta cotización.
- Se requerirá la formulación del Pedido correspondiente por el área de adquisición de los recursos materiales debidamente requisitado.

Gracias.

Carlos Valeriano  
González Martínez  
R.F.C.: GOMC-840405-JJ  
Pino Suárez # 220 Col. Morelos  
Tepic, Nayarit, México



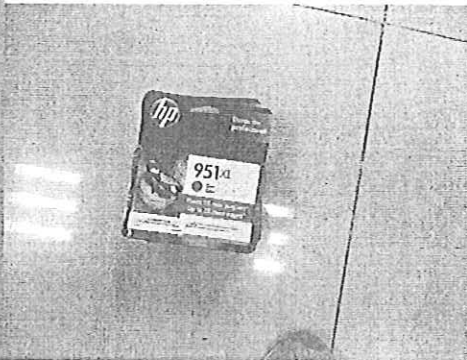
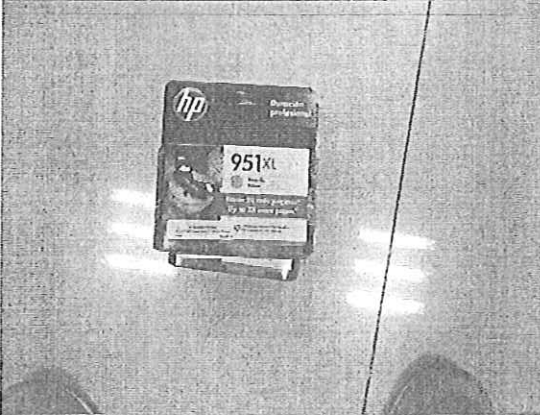
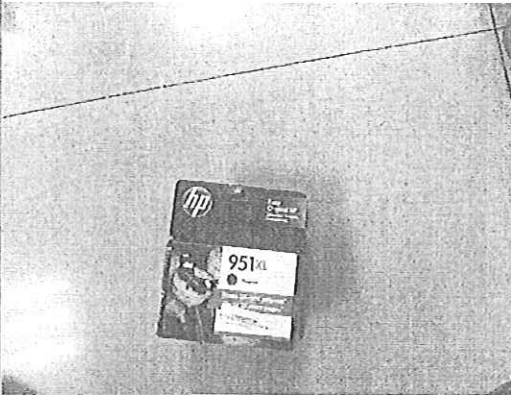

ARCHIVAR



# SOLICITUD DE RECURSOS



FECHA: 20 DE MAYO DE 2019 NOMBRE: ABAD COMPUTACION S.A DE C.V.

CANTIDAD: \$76,400.00 C / LETRA ( SETENTA YSEIS MIL CUATROCIENTOS PESOS 00/100 M.N )

CONCEPTO: COMPRA DE MATERIAL PARA EL PROCESAMIENTO DE IMPRESIÓN DE DATOS ( TONER )  
NECESARIO PARA CUBRIR LAS NECESIDADES EN LAS DIFERENTES OFICINAS,  
DEPARTAMENTO Y COORDINACIONES DE ZONA SEGÚN FOLIO 1357 DEL RAMO 33.

SOLICITANTE  <i>(Firma)</i> L.A.E. ANGELICA MARIA GUADALUPE GARCIA LOERA	JEFE DE DEPTO. DE PLANEACIÓN Vo. Bo.  LIC. MARIA GUADALUPE MARTINEZ RAMOS
NOMBRE Y FIRMA	NOMBRE Y FIRMA

LLENADO EXCLUSIVO DE:

PROGRAMACION Y PRESUPUESTOS:

PG	AI	O	AP	U.R.	PARTIDA	CONCEPTO	IMPORTE

RECURSOS FINANCIEROS:

CUENTA	CONCEPTO	PARCIAL	DEBE	HABER

INSTITUTO NAYARITA DE EDUCACION PARA ADULTOS  
*Carmen*  
 20 MAYO 2013  
 2:48 pm  
 REGISTRO  
 DEPARTAMENTO DE PLANEACION Y SEGUIMIENTO OPERATIVO

REGISTRO PRESUPUESTAL	APLICACIÓN CONTABLE Vo. Bo.	AUTORIZA DEPTO. ADMÓN. Y FINANZAS
C.P. CESAR IVAN PATIÑO ROBLES	LC. YOLANDA CARRILLO ÁVALOS	L.C. LIZETH DEL ROCIO NUÑEZ ORTEGA

*(Firma vertical)*







ABAD COMPUTACION S.A. DE C.V.  
ACC920929U62  
Florenia 146 México C.P.63157

Folio Fiscal D37222E9-B048-4D5D-87E1-0E77B9F1362B  
No. CSD Emisor 00001000000404383574  
Fecha y hora de emisión 14/05/2019 17:10:09  
Fecha y hora de Certificación: 14/05/2019 17: 10:13  
Uso de CFDI: G03 - Gastos en general  
Régimen fiscal: 601 - General de Ley Personas Morales  
Tipo de CFDI: I - Factura  
Serie y Folio 1357 -

**RECEPTOR**

Nombre INSTITUTO NAYARITA DE EDUCACION PARA ADULTOS  
RFC INE000508574  
PADRE MEJIA 68 C.P. 63000

**DATOS DEL CFDI**

Moneda: MXN - Peso Mexicano  
Tipo de Cambio: 1  
Método de Pago: PPD - Pago en parcialidades o diferido  
Forma de Pago: 99 - Por definir

Cantidad	Unidad de Medida	Concepto y descripción	Impuesto	Precio Unitario	Importe
	H87 - Pieza	TONER LEXMARK MS 312 44103100 - Suministros para impresora, fax y fotocopiadora	IVA Traslado 16.00% \$1,220.00	\$1,525.00	\$7,625.00
2	H87 - Pieza	TONER BROTHER TN 315Y AMARILLO 44103100 - Suministros para impresora, fax y fotocopiadora	IVA Traslado 16.00% \$841.28	\$2,629.00	\$5,258.00
2	H87 - Pieza	TONER BROTHER TN 315C CIAN 44103100 - Suministros para impresora, fax y fotocopiadora	IVA Traslado 16.00% \$841.28	\$2,629.00	\$5,258.00
2	H87 - Pieza	TONER BROTHER TN 315M MAGENTA 44103100 - Suministros para impresora, fax y fotocopiadora	IVA Traslado 16.00% \$841.28	\$2,629.00	\$5,258.00
2	H87 - Pieza	TONER BROTHER TN 315BK NEGRO 44103100 - Suministros para impresora, fax y fotocopiadora	IVA Traslado 16.00% \$770.832	\$2,408.85	\$4,817.70
3	H87 - Pieza	TONER SAMSUNG ML-2165 44103100 - Suministros para impresora, fax y fotocopiadora	IVA Traslado 16.00% \$719.52	\$1,499.00	\$4,497.00
4	H87 - Pieza	TONER SAMSUNG ML-3710 44103100 - Suministros para impresora, fax y fotocopiadora	IVA Traslado 16.00% \$1,023.36	\$1,599.00	\$6,396.00
5	H87 - Pieza	TONER BROTHER HL- 5350DN 44103100 - Suministros para impresora, fax y fotocopiadora	IVA Traslado 16.00% \$1,480.472	\$1,850.59	\$9,252.95
6	H87 - Pieza	TONER LANIER SP3510 SF 44103100 - Suministros para impresora, fax y fotocopiadora	IVA Traslado 16.00% \$2,128.32	\$2,217.00	\$13,302.00
3	H87 - Pieza	TONER KYOCERA ECOSYS P21DN 44103100 - Suministros para impresora, fax y fotocopiadora	IVA Traslado 16.00% \$671.5872	\$1,399.14	\$4,197.42
				Subtotal	\$65,862.00
				IVA Traslado 16.00%	\$10,537.00
<b>Importe con letra:</b>				<b>TOTAL</b>	<b>\$76,400.00</b>
SETENTA Y SEIS MIL CUATROCIENTOS PESOS MEXICANOS 00/100 MXN					

Sello digital Emisor

```

<?xml version="1.0" encoding="UTF-8"?>
<cfdi:Comprobante xmlns:cfdi="http://www.sat.gob.mx/cfd/3" LugarExpedicion="63157" MetodoPago="PPD" TipoDeComprobante="I" Total="76400.00"
TipoCambio="1" Moneda="MXN" SubTotal="65862.07"
Certificado="MHGKjCCBBKgAwIBAgIUMDAwMDEwMDAwMDQzODM1NzQwDQYJKoZIhvcNAQELBQAwggGyMTgwNgYDVQDDCC9BLkMu
NoCertificado="00001000000404383574" FormaPago="99"
Sello="Bu96V6Fj+6JU0HwOCTAcVR20nXKcAjnMveYvBYUFBI1LVIV4IQANXIRB3n0Q46588mtAVbW1wnZKacZGAHN62yHJmD4oOmJgmwRMkKI
Fecha="2019-05-14T17:10:09" Folio="1357" Version="3.3" xsi:schemaLocation="http://www.sat.gob.mx/cfd/3
http://www.sat.gob.mx/sitio_internet/cfd/3/cfdv33.xsd" xmlns:xsi="http://www.w3.org/2001/XMLSchema-instance">
<cfdi:Emisor RegimenFiscal="601" Nombre="ABAD COMPUTACION S.A. DE C.V." Rfc="ACO920929U62"/>
<cfdi:Receptor Nombre="INSTITUTO NAYARITA DE EDUCACION PARA ADULTOS" Rfc="INE000506574" UsoCFDI="G03"/>
- <cfdi:Conceptos>
- <cfdi:Concepto Importe="7625.00" ValorUnitario="1525.00" Descripcion="TONER LEXMARK MS 312" Unidad="Pieza" ClaveUnidad="H87"
Cantidad="5" NoIdentificacion="LEXMARK MS 312" ClaveProdServ="44103100">
- <cfdi:Impuestos>
- <cfdi:Traslados>
<cfdi:Traslado Importe="1220.00" TasaOCuota="0.160000" TipoFactor="Tasa" Impuesto="002" Base="7625.00"/>
</cfdi:Traslados>
</cfdi:Impuestos>
</cfdi:Concepto>
- <cfdi:Concepto Importe="5258.00" ValorUnitario="2629.00" Descripcion="TONER BROTHER TN 315Y AMARILLO" Unidad="Pieza"
ClaveUnidad="H87" Cantidad="2" NoIdentificacion="TN315Y" ClaveProdServ="44103100">
- <cfdi:Impuestos>
- <cfdi:Traslados>
<cfdi:Traslado Importe="841.28" TasaOCuota="0.160000" TipoFactor="Tasa" Impuesto="002" Base="5258.00"/>
</cfdi:Traslados>
</cfdi:Impuestos>
</cfdi:Concepto>
- <cfdi:Concepto Importe="5258.00" ValorUnitario="2629.00" Descripcion="TONER BROTHER TN 315C CIAN" Unidad="Pieza" ClaveUnidad="H87"
Cantidad="2" NoIdentificacion="TN315C" ClaveProdServ="44103100">
- <cfdi:Impuestos>
- <cfdi:Traslados>
<cfdi:Traslado Importe="841.28" TasaOCuota="0.160000" TipoFactor="Tasa" Impuesto="002" Base="5258.00"/>
</cfdi:Traslados>
</cfdi:Impuestos>
</cfdi:Concepto>
- <cfdi:Concepto Importe="5258.00" ValorUnitario="2629.00" Descripcion="TONER BROTHER TN 315M MAGENTA" Unidad="Pieza"
ClaveUnidad="H87" Cantidad="2" NoIdentificacion="BROTHER TN 315M MAGENTA" ClaveProdServ="44103100">
- <cfdi:Impuestos>
- <cfdi:Traslados>
<cfdi:Traslado Importe="841.28" TasaOCuota="0.160000" TipoFactor="Tasa" Impuesto="002" Base="5258.00"/>
</cfdi:Traslados>
</cfdi:Impuestos>
</cfdi:Concepto>
- <cfdi:Concepto Importe="4817.70" ValorUnitario="2408.85" Descripcion="TONER BROTHER TN 315BK NEGRO" Unidad="Pieza"
ClaveUnidad="H87" Cantidad="2" NoIdentificacion="TN315BK" ClaveProdServ="44103100">
- <cfdi:Impuestos>
- <cfdi:Traslados>
<cfdi:Traslado Importe="770.832" TasaOCuota="0.160000" TipoFactor="Tasa" Impuesto="002" Base="4817.70"/>
</cfdi:Traslados>
</cfdi:Impuestos>
</cfdi:Concepto>
- <cfdi:Concepto Importe="4497.00" ValorUnitario="1499.00" Descripcion="TONER SAMSUNG ML-2165" Unidad="Pieza" ClaveUnidad="H87"
Cantidad="3" NoIdentificacion="TONER SAMSUNG ML-2165" ClaveProdServ="44103100">
- <cfdi:Impuestos>
- <cfdi:Traslados>
<cfdi:Traslado Importe="719.52" TasaOCuota="0.160000" TipoFactor="Tasa" Impuesto="002" Base="4497.00"/>
</cfdi:Traslados>
</cfdi:Impuestos>
</cfdi:Concepto>
- <cfdi:Concepto Importe="6396.00" ValorUnitario="1599.00" Descripcion="TONER SAMSUNG ML-3710" Unidad="Pieza" ClaveUnidad="H87"
Cantidad="4" NoIdentificacion="MLTD205S" ClaveProdServ="44103100">
- <cfdi:Impuestos>
- <cfdi:Traslados>
<cfdi:Traslado Importe="1023.36" TasaOCuota="0.160000" TipoFactor="Tasa" Impuesto="002" Base="6396.00"/>
</cfdi:Traslados>
</cfdi:Impuestos>
</cfdi:Concepto>
- <cfdi:Concepto Importe="9252.95" ValorUnitario="1850.59" Descripcion="TONER BROTHER HL- 5350DN" Unidad="Pieza" ClaveUnidad="H87"
Cantidad="5" NoIdentificacion="5350DN" ClaveProdServ="44103100">
- <cfdi:Impuestos>
- <cfdi:Traslados>
<cfdi:Traslado Importe="1480.472" TasaOCuota="0.160000" TipoFactor="Tasa" Impuesto="002" Base="9252.95"/>
</cfdi:Traslados>
</cfdi:Impuestos>
</cfdi:Concepto>
- <cfdi:Concepto Importe="13302.00" ValorUnitario="2217.00" Descripcion="TONNER LANIER SP3510 SF" Unidad="Pieza" ClaveUnidad="H87"
Cantidad="6" NoIdentificacion="LANIER SP3510 SF" ClaveProdServ="44103100">
- <cfdi:Impuestos>
- <cfdi:Traslados>
<cfdi:Traslado Importe="2128.32" TasaOCuota="0.160000" TipoFactor="Tasa" Impuesto="002" Base="13302.00"/>
</cfdi:Traslados>
</cfdi:Impuestos>
</cfdi:Concepto>
- <cfdi:Concepto Importe="4197.42" ValorUnitario="1399.14" Descripcion="TONNER KYOCERA ECOSYS P21DN" Unidad="Pieza"
ClaveUnidad="H87" Cantidad="3" NoIdentificacion="KYOCERA ECOSYS P21DN" ClaveProdServ="44103100">
- <cfdi:Impuestos>
- <cfdi:Traslados>
<cfdi:Traslado Importe="671.5872" TasaOCuota="0.160000" TipoFactor="Tasa" Impuesto="002" Base="4197.42"/>

```

```
</cfdi:Traslados>
  </cfdi:Impuestos>
</cfdi:Concepto>
</cfdi:Conceptos>
- <cfdi:Impuestos TotalImpuestosTrasladados="10537.93">
  - <cfdi:Traslados>
    <cfdi:Traslado Importe="10537.93" TasaOCuota="0.160000" TipoFactor="Tasa" Impuesto="002"/>
  </cfdi:Traslados>
</cfdi:Impuestos>
- <cfdi:Complemento>
  <tfd:TimbreFiscalDigital Version="1.1" xsi:schemaLocation="http://www.sat.gob.mx/TimbreFiscalDigital
  http://www.sat.gob.mx/sitio_internet/cfd/TimbreFiscalDigital/TimbreFiscalDigitalv11.xsd"
  SelloSAT="Rss64ww6J5pwLsxq/W4zf/VnkhXYcuXRYGwdGHTjsT7JM12TG//uGmG+we9opQb8Tqnw9k0S81wuE8MdJDKkyifqxY9qf+Fy6x:
  NoCertificadoSAT="00001000000405908583"
  SelloCFD="Bu96V6Fj+6jUOt/wOCTAcVR20nXKCajenMveYvBYUFB11LVTV4IQANXIRB3n0Q46588mtAVbW1wnZKacZGAHN62yHJmnD4
  RfcProvCertif="DND070112H92" FechaTimbrado="2019-05-14T17:10:13" UUID="D37222E9-B048-4D5D-87E1-0E77B9F1362B"
  xmlns:tfd="http://www.sat.gob.mx/TimbreFiscalDigital"/>
</cfdi:Complemento>
</cfdi:Comprobante>
```

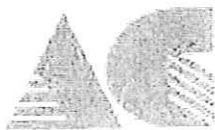

# ABAD COMPUTACION S. A DE C. V

R.F.C. ACO-920929-U62

DESARROLLO DE SISTEMAS, REDES, SOFTWARE, ACCESORIOS, PERIFERICOS  
ASESORIAS, CURSOS, AUDITORIA EN COMPUTACION.

Tepic, Nayarit a 7 de Mayo del 2019.

FOLIO: 3486

LIZETH DEL ROCIO NÚÑEZ-ORTEGA  
INSTITUTO NAYARITA PARA LA EDUCACIÓN DE LOS ADULTOS (INEA)

INEA  
PRESENTE.

Nos permitimos cotizar los siguientes artículos, conforme lo solicitado:

CANTIDAD	UNIDAD	DESCRIPCION	PRECIO U.	IMPORTE
5	PZA	TONER LEXMARK MS 312	\$1,525.00	\$7,625.00
2	PZA	TONER BROTHER TN 315Y AMARILLO	\$2,629.00	\$5,258.00
2	PZA	TONER BROTHER TN 315C CIAN	\$2,629.00	\$5,258.00
2	PZA	TONER BROTHER TN 315M MAGENTA	\$2,629.00	\$5,258.00
2	PZA	TONER BROTHER TN 315BK NEGRO	\$2,408.85	\$4,817.70
3	PZA	TONER SAMSUNG ML-2165	\$1,499.00	\$4,497.00
4	PZA	TONER SAMSUNG ML-3710	\$1,599.00	\$6,396.00
5	PZA	TONER BROTHER HL- 5350DN	\$1,850.59	\$9,252.95
6	PZA	TONNER LANIER SP3510 SF	\$2,217.00	\$13,302.00
3	PZA	TONNER KYOCERA ECOSYS P21DN	\$1,399.14	\$4,197.42
SUBTOTAL				\$65,862.07
IVA				\$10,537.93
TOTAL				\$76,400.00

Son Setenta y Seis Mil, Cuatrocientos Pesos. 00/100 M.N.

"MANIFIESTO BAJO PROTESTA DE DECIR VERDAD, NO ENCONTRARME EN NINGÚN SUPUESTO CONTENIDO EN EL ARTÍCULO 69-B DEL CÓDIGO FISCAL DE LA FEDERACIÓN Y NO ESTAR IDENTIFICADO EFOS Y-0 EDOS EN EL PORTAL DEL SAT O EN EL DIARIO OFICIAL DE LA FEDERACION"

El tiempo de entrega es de 3 días hábiles confirmado el pedido  
Cambios de precio sin previo aviso.





CON ATENCIÓN A:	FECHA:	7 de mayo del 2019
C.P. LIZET ROCÍO NÚÑEZ ORTEGA	LUGAR:	Tepic Nayarit
INSTITUTO NAYARITA PARA LA EDUCACIÓN DE LOS ADULTOS (INEA)	COTIZACION:	SMX0055

EN RESPUESTA A SU SOLICITUD DE COTIZACION QUE USTED NOS HA SOLICITADO DE LOS SIGUIENTES PRODUCTOS, A CONTINUACION LE HACEMOS SU RESPECTIVA DESCRIPCION Y SUS PRECIOS:

CANTIDAD	UNIDAD	DESCRIPCION	PRECIO U.	IMPORTE
6	PZA	TONNER LANIER SP3510 SF	\$2,228.09	\$13,368.51
3	PZA	TONNER KYOCERA ECOSYS P21DN	\$1,406.14	\$4,218.41
5	PZA	TONER BROTHER HL- 5350DN	\$1,859.84	\$9,299.21
5	PZA	TONER LEXMARK MS 312	\$1,532.63	\$7,663.13
2	PZA	TONER BROTHER TN 315Y AMARILLO	\$2,642.15	\$5,284.29
2	PZA	TONER BROTHER TN 315C CIAN	\$2,642.15	\$5,284.29
2	PZA	TONER BROTHER TN 315M MAGENTA	\$2,642.15	\$5,284.29
2	PZA	TONER BROTHER TN 315BK NEGRO	\$2,420.89	\$4,841.79
3	PZA	TONER SAMSUNG ML-2165	\$1,506.50	\$4,519.49
4	PZA	TONER SAMSUNG ML-3710	\$1,607.00	\$6,427.98
<b>SUBTOTAL</b>				<b>\$66,191.38</b>
<b>IVA</b>				<b>\$10,590.62</b>
<b>TOTAL</b>				<b>\$76,782.00</b>

LA CANTIDAD TOTAL SERIA: SETENTA Y SEIS MIL, SETECIENTOS OCHENTA Y DOS PESOS. 00/100 MXN

\*MANIFIESTO BAJO PROTESTA DE DECIR VERDAD, NO ENCONTRARME EN NINGÚN SUPUESTO CONTENIDO EN EL ARTÍCULO 69 Y 69-B DEL CÓDIGO FISCAL DE LA FEDERACIÓN Y NO ESTAR IDENTIFICADO COMO EFOS Y/O EDOS EN EL PORTAL DEL SAT O EN EL DIARIO OFICIAL DE LA federación\*

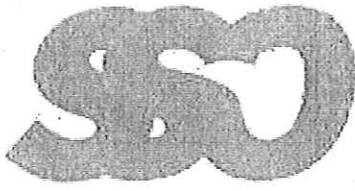

Servicios y Suministros  
de Occidente

8 DE MAYO DEL 2019

Atención a:

IZETH DEL ROCÍO NÚÑEZ ORTEGA

INSTITUTO NAYARITA PARA LA EDUCACIÓN DE LOS ADULTOS (INEA)

EN RESPUESTA A SU SOLICITUD DE COTIZACIÓN QUE USTED NOS HA SOLICITADO DE LOS SIGUIENTES PRODUCTOS, A CONTINUACIÓN, LE HACEMOS SU RESPECTIVA DESCRIPCIÓN Y SUS PRECIOS

DESCRIPCION	UNIDAD	CANTIDAD	PRECIO U.	IMPORTE
TONNER LANIER SP3510 SF	PZA	6	\$2,223.65	\$13,341.90
TONNER KYOCERA ECOSYS P210N	PZA	3	\$1,403.33	\$4,210.01
TONER LEXMARK MS 312	PZA	5	\$1,529.57	\$7,647.87
TONER BROTHER TN 315Y AMARILLO	PZA	2	\$2,636.88	\$5,273.77
TONER BROTHER TN 315C CIAN	PZA	2	\$2,636.88	\$5,273.77
TONER BROTHER TN 315BK NEGRO	PZA	2	\$2,416.07	\$4,832.15
TONER BROTHER TN 315M MAGENTA	PZA	2	\$2,636.88	\$5,273.77
TONER SAMSUNG ML-370	PZA	4	\$1,603.79	\$6,415.18
TONER SAMSUNG ML-2165	PZA	3	\$1,503.49	\$4,510.49
TONER BROTHER HL- 5350DN	PZA	5	\$1,856.14	\$9,280.70
			<b>SUBTOTAL</b>	<b>\$66,059.65</b>
			<b>IVA</b>	<b>\$10,569.54</b>
			<b>TOTAL</b>	<b>\$76,629.20</b>

**MONTO TOTAL: SETENTA Y SEIS MIL, SEISCIENTOS VEINTINUEVE, 20/100 PESOS MONEDA NACIONAL.**

MANIFIESTO BAJO PROTESTA DE DECIR VERDAD, NO ENCONTRARME EN NINGÚN SUPUESTO CONTENIDO EN EL ARTÍCULO 69 Y 69-B DEL CÓDIGO FISCAL DE LA FEDERACIÓN Y NO ESTAR IDENTIFICADO COMO EFOS Y/O EDDOS EN EL PORTAL DEL SAT O EN EL DIARIO OFICIAL DE LA FEDERACIÓN"

Condiciones de Venta:

1. Los precios de los artículos están expresados en moneda nacional pero están sujetos a sufrir variaciones y a la disponibilidad de los modelos por parte del fabricante por lo que algunas características de estos pudieran cambiar durante esta cotización.
2. Se requerirá la formulación del Pedido correspondiente por el área de adquisición de los recursos materiales debidamente requisitado.

Atentamente,

**Carlos Valeriano  
González Martínez**  
R.F.C.: GOMC-840405-JLE  
Pino Suárez #120 Col. Morelos  
Tepic, Nayarit, México

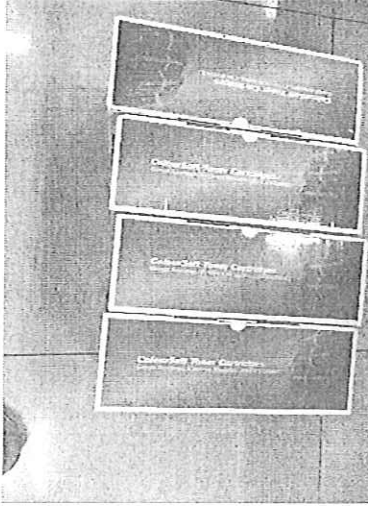
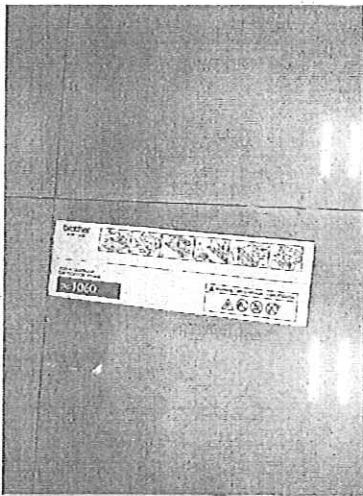



# SOLICITUD DE RECURSOS



FECHA:	mayo 21, 2019	NOMBRE:	JUAN RAMON VAZQUEZ CUEVAS
CANTIDAD:	\$38,260.00	C / LETRA	( TREINTA Y OCHO MIL DOSCIENTOS SESENTA PESOS 00/100 M.N.)

CONCEPTO: COMPRA DE ARTICULOS DE LIMPIEZA PARA EL ASEO EN EL INSTITUTO Y COORDINACIONES DE ZONA. SEGÚN FACTURA SERIE: A FOLIO: 1154.

SOLICITANTE	JEFE DE DEPTO. DE PLANEACIÓN
<i>(Firma)</i>	Vo. Bo.
L.A.E. ANGELICA MARIA GUADALUPE GARCIA LOERA	LIC. MARIA GUADALUPE MARTINEZ RAMOS
NOMBRE Y FIRMA	NOMBRE Y FIRMA

LLENADO EXCLUSIVO DE:

PROGRAMACION Y PRESUPUESTOS:

PG	AI	O	AP	U.R.	PARTIDA	CONCEPTO	IMPORTE

RECURSOS FINANCIEROS:

CUENTA	CONCEPTO	PARCIAL	DEBE	HABER

REGISTRO PRESUPUESTAL	APLICACIÓN CONTABLE	AUTORIZA DEPTO. ADMÓN. Y FINANZAS
	L.C. YOLANDA CARRILLO ÁVALOS	L.C. LIZETH DEL ROCIO NUÑEZ ORTEGA







# JUAN RAMON VAZQUEZ CUEVAS



R.F.C. : VACJ870605AH5  
 Regimen fiscal: (612)Personas Físicas con Actividades  
 Expedido en Empresariales y Profesionales  
 Calle: AV. VICTORIA No. 295 PTE, Col. CENTRO, CP: 63000, TEPIC,  
 NAYARIT, MEXICO \*  
 Lugar de expedición 63000

## FACTURA

Comprobante fiscal digital (I)Ingreso  
 Serie: A Folio: 1154 Fecha: 2019-05-20T14:15:54  
 Forma de pago: (03)Transferencia electrónica  
 Método de pago y Cuenta:  
 (PUE)Pago en una sola exhibición  
 Uso de CFDI: (G03)Gastos en general

Facturado a: RFC:INE000506574 INSTITUTO NAYARITA DE EDUCACION PARA ADULTOS

( 1)

Calle: PADRE MEJIA No. 68, Col. CENTRO, CP: 63000, TEPIC, NAYARIT

Enviar a:

Cantidad	Unidad	Clave	Cve. SAT	U. Med.	Descripción	% Desc	Precio Unitario	Importe
25	PIEZA	PASPWC	47131807	H87	COLORO DE CAPA 6% C/20 LTS	0.00	139.980000	3,499.50
30	PIEZA	AROMAMB	47131801	H87	LIMPIADOR MULTIUSOS C/20 LT	0.00	170.860000	5,125.80
16	PIEZA	PINOVE20	47131801	H87	LIMPIADOR TIPO PINOL C/20LT	0.00	170.860000	2,733.76
25	PIEZA	ESABGR	47131600	H87	ESCOBA ABANICO COLIBRI GRANDE	0.00	47.420000	1,185.50
2	CAJA	RESPWI	47131816	XBX	AROMATIZANTE AMBIENTAL GLADE C/12 PZAS.	0.00	820.060000	1,640.12
80	PIEZA	JABPOL1	47131811	H87	JABON EN POLVO UTIL DE 900 GR	0.00	29.620000	2,369.60
3	CAJA	WIMA	47131800	XBX	WIESE MADERA 400 ML. C/12 PZAS	0.00	861.170000	2,583.51
3	CAJA	LIMPVIDR	47131824	XBX	LIMPIAVIDRIOS WINDEX 750ML C/APLIC. C/12	0.00	695.470000	2,086.41
18	PIEZA	RECOPLAS	47131611	H87	RECOGEDOR DE PLASTICO	0.00	26.100000	469.80
24	PIEZA	TRAHIL500G	47131600	H87	TRAPEADOR DE HILO DE 500 GRS	0.00	47.420000	1,138.08
4	PIEZA	FUNMOPE	47131600	H87	FUNDA PARA MOP DE 60 CM	0.00	66.420000	1,594.08
24	PIEZA	FUNMOP90	47131600	H87	FUNDA PARA MOP 90 CM	0.00	74.540000	1,788.96
7	CAJA	10140	47131800	XBX	PASTILLA PARA WC WIESE 60GR C/50	0.00	505.560000	3,538.92
18	PIEZA	CUB12	41121813	H87	CUBETA DE PLASTICO No.12	0.00	56.040000	1,008.72
12	LITRO	ACEMAP	12181600	LTR	ACEITE PARA MOP	0.00	75.720000	908.64
1	CAJA	LIJAGDEL	23131507	XBX	LIJA DE AGUA No.400 C/75	0.00	1,311.360000	1,311.36



# JUAN RAMON VAZQUEZ CUEVAS



R.F.C. : VACJ870605AH5  
Regimen fiscal: (612)Personas Físicas con Actividades  
Expedido en Empresariales y Profesionales  
Calle: AV. VICTORIA No. 295 PTE, Col. CENTRO, CP: 63000, TEPIC,  
NAYARIT, MEXICO  
Lugar de expedición 63000

## FACTURA

Comprobante fiscal digital (I)Ingreso  
Serie:, A Folio: 1154 Fecha: 2019-05-20T14:15:54  
Forma de pago: (03)Transferencia electrónica  
Método de pago y Cuenta:  
(PUE)Pago en una sola exhibición  
Uso de CFDI: (G03)Gastos en general

Facturado a: RFC:INE000506574 INSTITUTO NAYARITA DE EDUCACION PARA ADULTOS

Calle: PADRE MEJIA No. 68, Col. CENTRO, CP: 63000, TEPIC, NAYARIT

Enviar a:

( 1 )



Subtotal	32,982.76
Descuento	0.00
Ret. IVA	0.00
IVA	5,277.24
<b>Total</b>	<b>38,260.00</b>

TREINTA Y OCHO MIL DOSCIENTOS SESENTA PESOS 00/100 M.N.

"Este documento es una representación impresa de un CFDI"

Folio fiscal: F858EEBD-4A0A-4444-8C32-218A19688C5A

Fecha y hora de certificación: 2019-05-20T15:15:40

Sello digital del CFDI:

HjTubdsVzC7tg4rrmePTWTqt8KINiy/KJ2ULODDmp9xG/3br60fA9dmGsgynaN07pqma2+1G1F8u1m9e5nznpxmeLC0QjpSP6KL  
ik+0WevneGn80TDW4rSkqRf00FUoS8LKzV504/7LkPLSjyVPGzYiNdidllvu6U2xUBdceWTYOVApjGNhuTGu10MskUdUaTYGG8kF

Número de serie del Certificado de Sello Digital :

00001000000408010774

Número de serie del Certificado de Sello Digital del SAT:

00001000000407612027

na original del complemento de certificación digital del SAT:

||1...r-858EEBD-4A0A-4444-8C32-218A19688C5A|2019-05-20T15:15:40|TSF080724QW6|  
HjTubdsVzC7tg4rrmePTWTqt8KINiy/KJ2ULODDmp9xG/3br60fA9dmGsgynaN07pqma2+1G1F8u1m9e5nznpxmeLC0QjpSP6KL  
ik+0WevneGn80TDW4rSkqRf00FUoS8LKzV504/7LkPLSjyVPGzYiNdidllvu6U2xUBdceWTYOVApjGNhuTGu10MskUdUaTYGG8kF  
iH5hQEIZrJ1WiHygpfWbEdRErMFkY1dKKs9ELn+IB0rc/oORV4KOoGjBvaA4RzOaehPmVzK8hcV5m+thX3f6P1+Q08xnK+BuT  
ptxygX5QZreUbz46lk4dK8a3mxd2GeHlni43aKLS EQ==|00001000000407612027||

Sello digital del SAT:

lilfshrxDPZQ6hDQ3AnhhD3oBn/9Ew3VSIXXqCVoZwC/ILZPAg/OPX/ILHzZwCOcVe+RJIIFVQKV2jS4C427G8sXxiPRkNEj3bb  
7LymrQYRIWQnieDLwNCQkqIxbfDCW3c1dcK14H8dcr0a08A0QmiCeP/ewyDtd12XHO33u6jZZfLBIU+3dd0f4gKPC5gu9nOY13  
LT43e7WBmEKMf7bARguib6nLRkTH/GuDBpq+I3FuiQOsQ+uJ7c9LgJuFKa848JgtEPsu4s10C2Jd8Dz98b5AWs67iF9hM5Vtj1/d  
O4uo985B4d1L5p4V0Se00An9ihFiNf+HsgpiePC5cQ==



Unidad="PIEZA" Descripcion="ESCOBA ABANICO COLIBRI GRANDE" ValorUnitario="47.42"  
Importe="1185.50"></cfdi:Impuestos></cfdi:Traslados></cfdi:Traslado Base="1185.50"  
Impuesto="002" TipoFactor="Exento"></cfdi:Traslado></cfdi:Traslado Base="1185.50"  
Impuesto="002" TipoFactor="Tasa" TasaOCuota="0.160000"  
Importe="189.68"></cfdi:Traslado></cfdi:Traslados></cfdi:Impuestos></cfdi:Concepto></cfdi:Concepto ClaveProdServ="47131816" Cantidad="2" ClaveUnidad="XBX"  
Unidad="CAJA" Descripcion="AROMATIZANTE AMBIENTAL GLADE C/12 PZAS."  
ValorUnitario="820.06"  
Importe="1640.12"></cfdi:Impuestos></cfdi:Traslados></cfdi:Traslado Base="1640.12"  
Impuesto="002" TipoFactor="Exento"></cfdi:Traslado></cfdi:Traslado Base="1640.12"  
Impuesto="002" TipoFactor="Tasa" TasaOCuota="0.160000"  
Importe="262.4192"></cfdi:Traslado></cfdi:Traslados></cfdi:Impuestos></cfdi:Concepto></cfdi:Concepto ClaveProdServ="47131811" Cantidad="80" ClaveUnidad="H87"  
Unidad="PIEZA" Descripcion="JABON EN POLVO UTIL DE 900 GR" ValorUnitario="29.62"  
Importe="2369.60"></cfdi:Impuestos></cfdi:Traslados></cfdi:Traslado Base="2369.60"  
Impuesto="002" TipoFactor="Exento"></cfdi:Traslado></cfdi:Traslado Base="2369.60"  
Impuesto="002" TipoFactor="Tasa" TasaOCuota="0.160000"  
Importe="379.136"></cfdi:Traslado></cfdi:Traslados></cfdi:Impuestos></cfdi:Concepto></cfdi:Concepto ClaveProdServ="47131800" Cantidad="3" ClaveUnidad="XBX"  
Unidad="CAJA" Descripcion="WIESE MADERA 400 ML. C/12 PZAS" ValorUnitario="861.17"  
Importe="2583.51"></cfdi:Impuestos></cfdi:Traslados></cfdi:Traslado Base="2583.51"  
Impuesto="002" TipoFactor="Exento"></cfdi:Traslado></cfdi:Traslado Base="2583.51"  
Impuesto="002" TipoFactor="Tasa" TasaOCuota="0.160000"  
Importe="413.3616"></cfdi:Traslado></cfdi:Traslados></cfdi:Impuestos></cfdi:Concepto></cfdi:Concepto ClaveProdServ="47131824" Cantidad="3" ClaveUnidad="XBX"  
Unidad="CAJA" Descripcion="LIMPIAVIDRIOS WINDEX 750ML C/APLIC. C/12"  
ValorUnitario="695.47"  
Importe="2086.41"></cfdi:Impuestos></cfdi:Traslados></cfdi:Traslado Base="2086.41"  
Impuesto="002" TipoFactor="Exento"></cfdi:Traslado></cfdi:Traslado Base="2086.41"  
Impuesto="002" TipoFactor="Tasa" TasaOCuota="0.160000"  
Importe="333.8256"></cfdi:Traslado></cfdi:Traslados></cfdi:Impuestos></cfdi:Concepto></cfdi:Concepto ClaveProdServ="47131611" Cantidad="18" ClaveUnidad="H87"  
Unidad="PIEZA" Descripcion="RECOGEDOR DE PLASTICO" ValorUnitario="26.10"  
Importe="469.80"></cfdi:Impuestos></cfdi:Traslados></cfdi:Traslado Base="469.80"  
Impuesto="002" TipoFactor="Exento"></cfdi:Traslado></cfdi:Traslado Base="469.80"  
Impuesto="002" TipoFactor="Tasa" TasaOCuota="0.160000"  
Importe="75.168"></cfdi:Traslado></cfdi:Traslados></cfdi:Impuestos></cfdi:Concepto></cfdi:Concepto ClaveProdServ="47131600" Cantidad="24" ClaveUnidad="H87"  
Unidad="PIEZA" Descripcion="TRAPEADOR DE HILO DE 500 GRS" ValorUnitario="47.42"  
Importe="1138.08"></cfdi:Impuestos></cfdi:Traslados></cfdi:Traslado Base="1138.08"  
Impuesto="002" TipoFactor="Exento"></cfdi:Traslado></cfdi:Traslado Base="1138.08"  
Impuesto="002" TipoFactor="Tasa" TasaOCuota="0.160000"  
Importe="182.0928"></cfdi:Traslado></cfdi:Traslados></cfdi:Impuestos></cfdi:Concepto></cfdi:Concepto ClaveProdServ="47131600" Cantidad="24" ClaveUnidad="H87"  
Unidad="PIEZA" Descripcion="FUNDA PARA MOP DE 60 CM" ValorUnitario="66.42"  
Importe="1594.08"></cfdi:Impuestos></cfdi:Traslados></cfdi:Traslado Base="1594.08"  
Impuesto="002" TipoFactor="Exento"></cfdi:Traslado></cfdi:Traslado Base="1594.08"  
Impuesto="002" TipoFactor="Tasa" TasaOCuota="0.160000"  
Importe="255.0528"></cfdi:Traslado></cfdi:Traslados></cfdi:Impuestos></cfdi:Concepto></cfdi:Concepto ClaveProdServ="47131600" Cantidad="24" ClaveUnidad="H87"  
Unidad="PIEZA" Descripcion="FUNDA PARA MOP 90 CM" ValorUnitario="74.54"  
Importe="1788.96"></cfdi:Impuestos></cfdi:Traslados></cfdi:Traslado Base="1788.96"  
Impuesto="002" TipoFactor="Exento"></cfdi:Traslado></cfdi:Traslado Base="1788.96"  
Impuesto="002" TipoFactor="Tasa" TasaOCuota="0.160000"  
Importe="286.2336"></cfdi:Traslado></cfdi:Traslados></cfdi:Impuestos></cfdi:Concepto></cfdi:Concepto ClaveProdServ="47131800" Cantidad="7" ClaveUnidad="XBX"  
Unidad="CAJA" Descripcion="PASTILLA PARA WC WIESE 60GR C/50"  
ValorUnitario="505.56"  
Importe="3538.92"></cfdi:Impuestos></cfdi:Traslados></cfdi:Traslado Base="3538.92"  
Impuesto="002" TipoFactor="Exento"></cfdi:Traslado></cfdi:Traslado Base="3538.92"  
Impuesto="002" TipoFactor="Tasa" TasaOCuota="0.160000"  
Importe="566.2272"></cfdi:Traslado></cfdi:Traslados></cfdi:Impuestos></cfdi:Concepto></cfdi:Concepto ClaveProdServ="41121813" Cantidad="18" ClaveUnidad="H87"

Unidad="PIEZA" Descripcion="CUBETA DE PLASTICO No.12" ValorUnitario="56.04"  
Importe="1008.72"></cfdi:Impuestos></cfdi:Traslados></cfdi:Traslado Base="1008.72"  
Impuesto="002" TipoFactor="Exento"></cfdi:Traslado></cfdi:Traslado Base="1008.72"  
Impuesto="002" TipoFactor="Tasa" TasaOCuota="0.160000"  
Importe="161.3952"></cfdi:Traslado></cfdi:Traslados></cfdi:Impuestos></cfdi:Conce  
pto></cfdi:Concepto ClaveProdServ="12181600" Cantidad="12" ClaveUnidad="LTR"  
Unidad="LITRO" Descripcion="ACEITE PARA MOP" ValorUnitario="75.72"  
Importe="908.64"></cfdi:Impuestos></cfdi:Traslados></cfdi:Traslado Base="908.64"  
Impuesto="002" TipoFactor="Exento"></cfdi:Traslado></cfdi:Traslado Base="908.64"  
Impuesto="002" TipoFactor="Tasa" TasaOCuota="0.160000"  
Importe="145.3824"></cfdi:Traslado></cfdi:Traslados></cfdi:Impuestos></cfdi:Conce  
pto></cfdi:Concepto ClaveProdServ="23131507" Cantidad="1" ClaveUnidad="XBX"  
Unidad="CAJA" Descripcion="LIJA DE AGUA No.400 C/75" ValorUnitario="1311.36"  
Importe="1311.36"></cfdi:Impuestos></cfdi:Traslados></cfdi:Traslado Base="1311.36"  
Impuesto="002" TipoFactor="Exento"></cfdi:Traslado></cfdi:Traslado Base="1311.36"  
Impuesto="002" TipoFactor="Tasa" TasaOCuota="0.160000"  
Importe="209.8176"></cfdi:Traslado></cfdi:Traslados></cfdi:Impuestos></cfdi:Conce  
pto></cfdi:Conceptos></cfdi:Impuestos  
TotalImpuestosTrasladados="5277.24"></cfdi:Traslados></cfdi:Traslado Impuesto="002"  
TipoFactor="Tasa" TasaOCuota="0.160000"  
Importe="5277.24"></cfdi:Traslado></cfdi:Traslados></cfdi:Impuestos></cfdi:Complem  
ento><tfd:TimbreFiscalDigital RfcProvCertif="TSP080724QW6" Version="1.1"  
UUID="F858EEED-4A0A-4444-8C32-218A19688C5A" FechaTimbrado="2019-05-20T15:15:40"  
SelloCFD="HjTubdsvzC7tg4rrmePlTWTqt8KINiy/KJ2ULODDmp9xG/3br60fA9dmGsgynaN07pqma2+  
1G1F9ulm9e5nznpxmeLC0QjpSP6Klik+0WevnEGn8OTDW4zSkqRf00F0oS8LKzV504/7LkPLSjyVPGzYi  
Ndid1lvu6U2xUBdceWTYOVApjGNhuTGul0MskUdUaTYGG8kFiH5hQEtiZrJlWiHygpofWbEdRErMFkY1d  
KKs9ELn+1B0rc/oORV4KOoGjBvaA4RzOaehPmVzK8hcV5m+thX3f6P11+Q08xnK+BuTptxygx5QZreUzb  
46lk4dK8a3mzd2GeHlni43aKLS EQ==" NoCertificadoSAT="00001000000407612027"  
SelloSAT="I1itfshrzdPZQ6hdQ3Anhhd3oEn/9Ew3VStXXqCvoZwc/1IZPAq/OPX1/IH-zwCocVe+RJU  
iFVKQV2js4C427G8sXsiPRkNEj3bb7LymrQYRtWQnieDLwNCQkqIzbFDCW3cldcKt4H8dcr0a08A0Qmi  
CeP/ewyDtdl2XHO33u6jZZFLBU+3dd0f14gKPC5gu9nOY13LT43e7WBMKMF7bARguib6nLRkTH/GuDB  
pq+i3FuiQOsQ+uJ7c9LgJuFka848JgtEPsu4s10C2Jd8Dz98b5AWs67iF9hM5Vtj1/d04uo985B4d1L5p  
4V0Se00An9ihFtNf+HsgpiePC5cQ=="  
xsi:schemaLocation="http://www.sat.gob.mx/TimbreFiscalDigital  
http://www.sat.gob.mx/sitio\_internet/cfd/timbreFiscalDigital/TimbreFiscalDigitalv  
11.xsd" xmlns:tfd="http://www.sat.gob.mx/TimbreFiscalDigital"  
xmlns:xsi="http://www.w3.org/2001/XMLSchema-  
instance"/></cfdi:Complemento></cfdi:Comprobante>



**JUAN RAMON VAZQUEZ CUEVAS**  
RFC. VACJ 870605 AH5

Tepic Nayarit 13 de Mayo de 2019

INSTITUTO NAYARITA DE EDUCACION PARA ADULTOS  
LIC. ANGELICA MARIA GUADALUPE GARCIA LOERA  
JEFA DE LA OFICINA DE RECURSOS MATERIALES

PDA.	DESCRIPCION	CANTIDAD	UNIDAD DE MEDIDA	PRECIO	IMPORTE
1	COLOR AL 6% C/20 LR	25	BIDON	\$ 139.98	\$ 3,499.50
2	LIMPIADOR MULTIUSOS C/20 LT	30	BIDON	\$ 170.86	\$ 5,125.80
3	LIMPIADOR TIPO PINOL C/20 LT	16	BIDON	\$ 170.86	\$ 2,733.76
4	ESCOBA BANICO COLIBRI GRANDE	25	PZA	\$ 47.42	\$ 1,185.50
5	AROMATIZANTE AMBIENTAL GLADE C/12 PZAS	2	CAJA	\$ 820.06	\$ 1,640.12
6	JABON EN POLVO UTIL DE 900 GR	80	KILO	\$ 29.62	\$ 2,369.60
7	WIESE MADERAS 400 ML C/12 PZAS	3	CAJA	\$ 861.17	\$ 2,583.51
8	LIMPIAVIDRIOS WINDEX 750 ML C/APLICADOR C/12	3	CAJA	\$ 695.47	\$ 2,086.41
9	RECOGEDOR DE PLASTICO	18	PZA	\$ 26.10	\$ 469.80
10	TRAPÉADOR DE HILO DE 500 GR	24	PZA	\$ 47.42	\$ 1,138.08
11	FUNDA PARA MOP 60 CM	24	PZA	\$ 66.42	\$ 1,594.08
12	FUNDA PARA MOP 90 CM	24	PZA	\$ 74.54	\$ 1,788.96
13	PASTILLA PARA WC WIESE 60 GR C/50	7	CAJA	\$ 505.56	\$ 3,538.92
14	CUBETA DE PLASTICO NO 12	18	PZA	\$ 56.04	\$ 1,008.72
15	ACEITE PARA MOP	12	LT	\$ 75.72	\$ 908.64
16	LIJA DE AGUA NO 400 C/75	1	CAJA	\$ 1,311.36	\$ 1,311.36

SUBTOTAL	\$ 32,982.76
IVA	\$ 5,277.24
TOTAL	\$ 38,260.00

(TREINTA Y OCHO MIL DOSCIENTOS SESENTA PESOS 00/100 M.N.)

"MANIFIESTO BAJO PROTESTA DE DECIR VERDAD, NO ENCONTRARNOS EN NINGUN SUPUESTO CONTENIDO EN EL ARTICULO 69 Y 69-B DEL CODIGO FISCAL DE LA FEDERACION Y NO ESTAR COMO EFOS y/o EDOS EN EL PORTAL DEL SAT O EN EL DIARIO OFICIAL DE LA FEDERACION"

Ejecutiva de Ventas  
KESSIA TORRES  
Tel. 311 159 0390  
[E-mail: ventas.provazquez@gmail.com](mailto:ventas.provazquez@gmail.com)

Av. Victoria #283 Pte. Altos Col. Centro Tepic Nayarit CP. 63000  
Tel. 2 17 93 72

# ROCA

Paseo de las princesas # 62 Talle Real Tepic Nay. Tel (044) 311 184 87 98  
RFC: RORE79120515A

TEPIC NAYARIT 16 DE MAYO DE 2019

INSTITUTO NAYARITA DE EDUCACION PARA ADULTOS  
LIC. ANGELICA MARIA GUADALUPE GARCIA LOERA  
JEFA DE LA OFNA DE RECURSOS MATERIALES

No.	Concepto	Cantidad	P.U.	Total
1	CLORO EN BIDON 20 LITROS	25	\$ 160.72	\$ 4,018.00
2	FABULOSO EN BIDON 20 LITROS	30	\$ 196.49	\$ 5,894.70
3	AROMATIZANTE TIPO PINOL 20 LITROS	16	\$ 195.14	\$ 3,122.24
4	ESCOBA PALO DE MADERA	25	\$ 48.14	\$ 1,203.50
5	AROMA AMBIENTE TIPO GLADE CAJA C/12	2	\$ 943.08	\$ 1,886.16
6	JABON DE POLVO 900 GRS	80	\$ 34.06	\$ 2,724.80
7	SPRAY DE MADERAS 400 ML CAJA C/12	3	\$ 990.33	\$ 2,970.99
8	LIQUIDO PARA VIDRIOS CON APLICADOR CAJA C/12	3	\$ 742.68	\$ 2,228.04
9	RECOGEDOR MANGO PLASTICO	18	\$ 27.47	\$ 494.46
10	TRAPEADOR DE HILO MEDIO KILO	24	\$ 52.95	\$ 1,270.80
11	PROTECTOR FUNDA MOP 60 CM	24	\$ 66.84	\$ 1,604.16
12	PROTECTOR FUNDA MOP 90 CM	24	\$ 76.01	\$ 1,824.24
13	PASTILLA DE BAÑO WISE EN CAJA	7	\$ 544.94	\$ 3,814.58
14	CUBETA PLASTICA MEDIDA MEDIA	18	\$ 57.04	\$ 1,026.72
15	ACEITE LIMPIADOR PARA MOP	12	\$ 75.84	\$ 910.08
16	LIJA AGUA 400 ESTUCHE CON 75 P.	1	\$ 1,401.21	\$ 1,401.21

SUBTOTAL \$ 36,394.68  
IVA \$ 5,823.15  
TOTAL \$ 42,217.83

ATENTAMENTE

**Eduardo Rodriguez Rosales**

**PRECIO ESPECIAL MATERIAL LIMPIEZA**

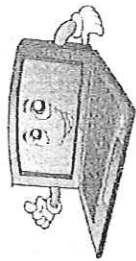

**COMERCIALIZADORA**

**CS**

CARLOS AMADOR LOPEZ  
R.F.C. AALC741206QB5

C.U.R.P. AALC741206HJCMR07

CAOBA #81 COLSANJUAN C.P. 63130 TEPIC, NAYARIT

TEL: 311 1051619 MAIL: COMERCIALIZADORACARLOS01@HOTMAIL.COM

TEPIC NAYARITA; 14 DE MAYO DE 2019

INSTITUTO NAYARITA DE EDUCACION PARA ADULTOS  
LAE ANGELICA MARIA GUADALUPE GARCIA LOERA  
JEFA DE LA OFICINA DE RECURSOS MATERIALES

**COTIZACION**

No.	CONCEPTO	PIEZAS	PRECIO UNITARIO	SUBTOTAL	IVA 16%	TOTAL
1	BIDON DE CLORO C/20 AL 6%	25	\$ 152.58	\$ 3,814.50	\$ 610.32	\$ 4,424.82
2	BIDON DE LIMPIADOR FABULOSO C/20 LTS	30	\$ 186.24	\$ 5,587.20	\$ 893.95	\$ 6,481.15
3	BIDON DE LIMPIADOR PINOL C/20 LTS	16	\$ 186.24	\$ 2,979.84	\$ 476.77	\$ 3,456.61
4	ESCOBA BARRE BARRE	25	\$ 51.69	\$ 1,292.25	\$ 206.76	\$ 1,499.01
5	SPRAY AMBIENTAL DE 12 PZS	2	\$ 893.87	\$ 1,787.74	\$ 286.04	\$ 2,073.78
6	JABON POLVO DE 1 KILO	80	\$ 32.29	\$ 2,583.20	\$ 413.31	\$ 2,996.51
7	SPAY WIESE 400 ML DE 12 PZS	3	\$ 839.68	\$ 2,519.04	\$ 403.05	\$ 2,922.09
8	LIMPIA SPRAY WINDEX DE 750 GRS DE 12 PZS	3	\$ 758.06	\$ 2,274.18	\$ 363.87	\$ 2,638.05
9	RECOGEDOR MATERIAL PLASTICO	18	\$ 28.45	\$ 512.10	\$ 81.94	\$ 594.04
10	TRAPEADOR DE 500 GRS	24	\$ 51.69	\$ 1,240.56	\$ 198.49	\$ 1,439.05
11	FUNDA MOPEADOR 60 CM	24	\$ 72.40	\$ 1,737.60	\$ 278.02	\$ 2,015.62
12	FUNDA MOPEADOR 90 CM	24	\$ 81.25	\$ 1,950.00	\$ 312.00	\$ 2,262.00
13	PASTILLA WC WIESE DE 50 PZS	7	\$ 551.06	\$ 3,857.42	\$ 617.19	\$ 4,474.61
14	CUBETA NO 12 PLASTICA	18	\$ 61.08	\$ 1,099.44	\$ 175.91	\$ 1,275.35
15	ACEITE DE MOPEADOR 1 LTS	12	\$ 82.53	\$ 990.36	\$ 158.46	\$ 1,148.82
16	LIJA #400 DE AGUA DE 75 P	1	\$ 1,585.24	\$ 1,585.24	\$ 253.64	\$ 1,838.88

GRANTOTAL \$ 41,540.39

ATENTAMENTE

CARLOS ARTURO AMADOR LOPEZ

ANCAHUA



# SOLICITUD DE RECURSOS

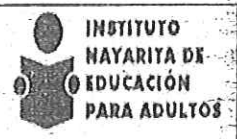

FECHA: 21 DE MAYO DE 2019 NOMBRE: SHIOMARA IDOLINA ORTEGA ZAVALZA

CANTIDAD: \$75,006.07 C / LETRA (SETENTA Y CINCO MIL SEIS PESOS 07/100 M.N.)

CONCEPTO: COMPRA DE PRODUCTOS DE PAPEL PARA SOLVENTAR LAS NECESIDADES DE LAS OFICINAS, DEPARTAMENTOS DEL INSTITUTO Y COORDINACIONES DE ZONA SEGÚN FOLIO D3F859C8495E RAMO 33.

SOLICITANTE  
*[Firma]*  
L.A.E. ANGELICA MARIA GUADALUPE GARCIA  
LOERA

JEFE DE DEPTO. DE PLANEACIÓN  
Vo. Bo.

LIC. MARIA GUADALUPE MARTINEZ RAMOS

NOMBRE Y FIRMA

NOMBRE Y FIRMA

### LLENADO EXCLUSIVO DE:

#### PROGRAMACION Y PRESUPUESTOS:

PG	AI	O	AP	U.R.	PARTIDA	CONCEPTO	IMPORTE

#### RECURSOS FINANCIEROS:

CUENTA	CONCEPTO	PARCIAL	DEBE	HABER

REGISTRO PRESUPUESTAL	APLICACIÓN CONTABLE Vo. Bo.	AUTORIZA DEPTO. ADMÓN. Y FINANZAS
C.P. CESAR IVAN PATIÑO ROBLES	LC. YOLANDA CARRILLO ÁVALOS	L.C. LIZETH DEL ROCIO NUÑEZ ORTEGA





INSTITUTO NAYARITA DE EDUCACIÓN PARA ADULTOS



ORDEN DE COMPRA

**PROVEEDOR**  
**SHIOMARA IDOLINA ORTEGA ZAVALZA**  
 CALLE VICENTE SUAREZ 62 A  
 COL. LOMAS DE LA CRUZ  
 C.P. 63000.

R.F.C. OEZS740830F39

HOJA No. 1 DE 1

ORDEN No.	DIA 20	MES 05	ANO 2019
-----------	-----------	-----------	-------------

REQUISICION DE MATERIAL

---

LUGAR DE ENTREGA

---

PARTIDA	DESCRIPCIÓN DE LOS BIENES	CANTIDAD	UNIDAD	PRECIO UNITARIO	IMPORTE
	HOJAS DE ROTAFOLIO	104	PIEZAS	5.20	\$540.80
	NOTAS ADHESIVAS 3 X 3	151	PIEZAS	45.01	\$6,796.51
	SOBRES MANILA T/EXTRA OFICIO	14	PAQ.	123.97	\$1,735.58
	FOLDER T/OFICIO	10	PAQ.	169.78	\$1,697.80
	HOJAS BLANCAS T/OFICIO	25	CAJAS	778.79	\$19,469.75
	RECOPILADOR T/OFICIO	39	PIEZAS	54.20	\$2,113.80
	SOBRE MANILA T/OFICIO	15	PAQ.	123.98	\$1,859.70
	RECOPILADOR T/CARTA	39	PIEZAS	50.60	\$1,973.40
	SOBRES MANILA T/DOBLE CARTA	15	PAQ.	196.57	\$2,948.55
	ARCHIVO MUERTO	15	PIEZAS	66.93	\$1,003.95
	HOJA BLANCA T/CARTA	25	CAJAS	659.96	\$16,499.00
	FOLDER T/CARTA	13	PAQ.	139.07	\$1,807.91
	HOJA OPALINA DELGADA	20	PAQ.	56.65	\$1,133.00
	PASTA PARA ENGARGOLAR	10	PAQ.	143.91	\$1,439.10
	SOBRES MANILA T/CARTA	15	PAQ.	123.97	\$1,859.55
	HOJA OPALINA GRUESA	18	PAQ.	99.00	\$1,782.00
				<b>SUBTOTAL</b>	<b>\$64,660.40</b>
				<b>IVA</b>	<b>\$10,345.66</b>
				<b>TOTAL</b>	<b>\$75,006.06</b>

**IMPORTE** SETENTA Y CINCO MIL SEIS PESOS 06/100 M.N

**OBSERVACIONES:** COMPRA DE PRODUCTOS DE PAPEL PARA SOLVENTAR LAS NECESIDADES DE LAS OFICINAS, DEPARTAMENTOS DEL INSTITUTO Y COORDINACIONES DE ZONA FOLIO FISCAL D3F859C8495E RAMO 33

SOLICITANTE: L.A.E. ANGELICA MARIA GUADALUPE GARCIA  
 JEFE DE LA OFICINA DE RECURSOS MATERIALES

AUTORIZA: L.C. LIZETH DEL ROCIO NUÑEZ ORTEGA  
 JEFE DEL DEPTO. DE ADMINISTRACIÓN



RFC emisor: OEZS740830F39  
 Nombre emisor: SHIOMARA IDOLINA ORTEGA ZAVALZA  
 RFC receptor: INE000506574  
 Nombre receptor: INSTITUTO NAYARIT DE EDUCACION PARA ADULTO S  
 Uso CFDI: Gastos en general

Folio fiscal: 1B31728A-BB77-4DE6-BCAE-D3F859C8495E  
 No. de serie del CSD: 00001000000409642592  
 Código postal, fecha y hora de emisión: 63037 2019-05-14 23:21:55  
 Efecto de comprobante: Ingreso  
 Régimen fiscal: Incorporación Fiscal

Conceptos

Clave del producto y/o servicio	No. identificación	Cantidad	Clave de unidad	Unidad	Valor unitario	Importe	Descuento	No. de pedimento	No. de cuenta predial	
14111525		104	H87	PIEZA	5.20	540.80				
Descripción	PAPEL PARA ROTAFOLIO 90X75				Impuesto	Tipo	Base	Tipo Factor	Tasa o Cuota	Importe
					IVA	Traslado	540.80	Tasa	16.0000%	86.53
14111530		151	XPX	PAQUETE	45.01	6796.51				
Descripción	NOTAS ADHESIVAS 3X3 C/400 HJS				Impuesto	Tipo	Base	Tipo Factor	Tasa o Cuota	Importe
					IVA	Traslado	6796.51	Tasa	16.0000%	1087.44
44121503		14	XPX	PAQUETE	123.97	1735.58				
Descripción	SOBRE MANILA T/EXTRA OFICIO C/50				Impuesto	Tipo	Base	Tipo Factor	Tasa o Cuota	Importe
					IVA	Traslado	1735.58	Tasa	16.0000%	277.69
44122011		10	XPX	PAQUETE	169.78	1697.80				
Descripción	FOLDER T/OFICIO C/ 100				Impuesto	Tipo	Base	Tipo Factor	Tasa o Cuota	Importe
					IVA	Traslado	1697.80	Tasa	16.0000%	271.65
4111525		25	XPX	CAJA	778.79	19469.75				
Descripción	HOJA BLANCA T/OFICIO C/5000				Impuesto	Tipo	Base	Tipo Factor	Tasa o Cuota	Importe
					IVA	Traslado	19469.75	Tasa	16.0000%	3115.16
44122000		39	H87	PIEZA	54.20	2113.80				
Descripción	RECOPIADOR T/OFICIO				Impuesto	Tipo	Base	Tipo Factor	Tasa o Cuota	Importe
					IVA	Traslado	2113.80	Tasa	16.0000%	338.21
44121503		15	XPX	PAQUETE	123.98	1859.70				
Descripción	SOBRE MANILA T/OFICIO				Impuesto	Tipo	Base	Tipo Factor	Tasa o Cuota	Importe
					IVA	Traslado	1859.70	Tasa	16.0000%	297.55
44122000		39	H87	PIEZA	50.60	1973.40				
Descripción	RECOPIADOR T/CARTA				Impuesto	Tipo	Base	Tipo Factor	Tasa o Cuota	Importe
					IVA	Traslado	1973.40	Tasa	16.0000%	315.74
44121503		15	XPX	PAQUETE	196.57	2948.55				
Descripción	SOBRE MANILA T/DOBLE CARTA				Impuesto	Tipo	Base	Tipo Factor	Tasa o Cuota	Importe
					IVA	Traslado	2948.55	Tasa	16.0000%	471.77
24112404		15	H87	PIEZA	66.93	1003.95				
Descripción	CAJA DE ARCHIVO MUERTO				Impuesto	Tipo	Base	Tipo Factor	Tasa o Cuota	Importe
					IVA	Traslado	1003.95	Tasa	16.0000%	160.63
14111525		25	XPX	CAJA	659.96	16499.00				
Descripción	HOJA BLANCA T/CARTA C/5000				Impuesto	Tipo	Base	Tipo Factor	Tasa o Cuota	Importe
					IVA	Traslado	16499.00	Tasa	16.0000%	2639.84
22011		13	XPX	PAQUETE	139.07	1807.91				
Descripción	FOLDER T/CARTA C/100				Impuesto	Tipo	Base	Tipo Factor	Tasa o Cuota	Importe
					IVA	Traslado	1807.91	Tasa	16.0000%	289.27
14111525		20	XPX	PAQUETE	56.65	1133.00				
Descripción	HOJA OPALINA DELGADA				Impuesto	Tipo	Base	Tipo Factor	Tasa o Cuota	Importe
					IVA	Traslado	1133.00	Tasa	16.0000%	181.28
15121511		10	XPX	PAQUETE	143.91	1439.10				
Descripción	PASTA PARA ENGARGOLAR C/50				Impuesto	Tipo	Base	Tipo Factor	Tasa o Cuota	Importe
					IVA	Traslado	1439.10	Tasa	16.0000%	230.26
44121503		15	XPX	PAQUETE	123.97	1859.55				
Descripción	SOBRE MANILA T/CARTA				Impuesto	Tipo	Base	Tipo Factor	Tasa o Cuota	Importe
					IVA	Traslado	1859.55	Tasa	16.0000%	297.53
14111525		16	XPX	PAQUETE	99.00	1782.00				

RFC emisor: OEZS740830F39

Folio fiscal:

1B31728A-BB77-4DE6-BCAE-D3F859C8495E

Clave del producto y/o servicio	No. identificación	Cantidad	Clave de unidad	Unidad	Valor unitario	Importe	Descuento	No. de pedimento	No. de cuenta predial	
Descripción	HOJA OPALINA GRUESA				Impuesto	Tipo	Base	Tipo Factor	Tasa o Cuota	Importe
					IVA	Traslado	1782.00	Tasa	16.0000%	285.12

Moneda: Peso Mexicano

Forma de pago: Transferencia electrónica de fondos (incluye SPEI)

Método de pago: Pago en una sola exhibición

Subtotal \$ 64,660.40  
 Impuestos Traslados IVA 16.0000% \$ 10,345.67  
 Total \$ 75,006.07

Sello digital del CFDI:

jARb1Ygult8kDwKGiNBR1HXH4H+Yg1At/oumUjm5HoD+GJTJHGRPMXplf9OFRcZ5wR3h7opXwxpXEewMWakYoM4O2rfRYpDlm/LUayy0114X2rVV9z+7jHD5aNMzeOFYBMTD4sW7sIxdCWKqWIVyuQJvMblnPL8v3w0iY7yF9femtR0/UqS4vRwriYbo/zwwi4KtFA42yp/jhfWpitWVV1N3w77NfilPvedVw67AJgBH841ZLOQL3prOBBD5g1c7cBZcKE2uUbkEODmlKYV5LR1BXa+Dq1elsukXuL2lpDB1xYNJ+iCnu6lclKfLd0uRq4WnP4qWNSc5LbKEXw==

Sello digital del SAT:

CynhDST3Cq2AWN9rQkWXU3Mxy22s6wC1CQpTv2J78OXAUz/QWX7WJQjQk9rxZ6jDe+UMHj3wOMBiy6ribLhUFAwQm5DPp0zQk6wNB/6xc39LrCZECcJ0unP7uvwCyp6hCfGJdBCOrje4N+5Z0QxC69UYnt4gm6DTI91MbgpTQmCKwsn/WLwWOP8YJSIBW4wZ3zplfEzqZ+i9SM0cLA4J53xeli79KNeXdpzh9L+bQqL3zCRmrcn+LAEor32TbjVivJoh+GluT2mR8TBMG/dD5CewgKNlgSFLHPw5UTyouAovVTKPYrzTgYfobnoyoRSnHOIThcBYj2oy73DaYO8OeAQ==

Cadena Original del complemento de certificación digital del SAT:

||1.1|1B31728A-BB77-4DE6-BCAE-D3F859C8495E|2019-05-14T23:57:17|SAT970701NN3||ARb1Ygult8kDwKGiNBR1HXH4H+Yg1At/oumUjm5HoD+GJTJHGRPMXplf9OFRcZ5wR3h7opXwxpXEewMWakYoM4O2rfRYpDlm/LUayy0114X2rVV9z+7jHD5aNMzeOFYBMTD4sW7sIxdCWKqWIVyuQJvMblnPL8v3w0iY7yF9femtR0/UqS4vRwriYbo/zwwi4KtFA42yp/jhfWpitWVV1N3w77NfilPvedVw67AJgBH841ZLOQL3prOBBD5g1c7cBZcKE2uUbkEODmlKYV5LR1BXa+Dq1elsukXuL2lpDB1xYNJ+iCnu6lclKfLd0uRq4WnP4qWNSc5LbKEXw==|00001000000403258748||

RFC del proveedor de certificación: SAT970701NN3 Fecha y hora de certificación: 2019-05-14 23:57:17  
 No. de serie del certificado SAT 00001000000403258748



```

<?xml version="1.0" encoding="UTF-8"?>
<cfdi:Comprobante xmlns:cfdi="http://www.sat.gob.mx/cfd/3" Version="3.3" Fecha="2019-05-14T23:21:55"
Sello="jARb1Ygut1rt8IkDWKGiNbR1HXH4H+Yg1A1oUmUjm5H0D+GJTjHGRPMXpIF9OFRCZ5wR3h7opXwxpXEewMWakYoM4O2rRYPd1m/LUayy01
FormaPago="03" NoCertificado="00001000000409642592" SubTotal="64660.40"
Certificado="MIIGezCCBGOgAwIBAgIUMDAwMDEwMDAwMDA0MDk2NDI1OTIwDQYJKoZIhvcNAQELBQAwggGyMTgwNgYDVQQDDC9BLkMiMiiC
Moneda="MXN" Total="75006.07" TipoDeComprobante="I" MetodoPago="PUE" LugarExpedicion="63037" xsi:schemaLocation="http://www.sat.gob.mx/cfd/3
http://www.sat.gob.mx/sitio_internet/cfd/3/cfdv33.xsd" xmlns:xsi="http://www.w3.org/2001/XMLSchema-instance">
<cfdi:Emisor RegimenFiscal="621" Nombre="SHIOMARA IDOLINA ORTEGA ZAVALZA" Rfc="OZS740830F39"/>
<cfdi:Receptor Nombre="INSTITUTO NAYARIT DE EDUCACION PARA ADULTOS" Rfc="INE000506574" UsoCFDI="G03"/>
- <cfdi:Conceptos>
- <cfdi:Concepto Importe="540.80" ValorUnitario="5.20" Descripcion="PAPEL PARA ROTAFOLIO 90X75" Unidad="PIEZA" ClaveUnidad="H87"
Cantidad="104" ClaveProdServ="14111525">
- <cfdi:Impuestos>
- <cfdi:Traslados>
<cfdi:Traslado Importe="86.53" TasaOCuota="0.160000" TipoFactor="Tasa" Impuesto="002" Base="540.80"/>
</cfdi:Traslados>
</cfdi:Impuestos>
</cfdi:Concepto>
- <cfdi:Concepto Importe="6796.51" ValorUnitario="45.01" Descripcion="NOTAS ADHESIVAS 3X3 C/400 HJS" Unidad="PAQUETE"
ClaveUnidad="XPK" Cantidad="151" ClaveProdServ="14111530">
- <cfdi:Impuestos>
- <cfdi:Traslados>
<cfdi:Traslado Importe="1087.44" TasaOCuota="0.160000" TipoFactor="Tasa" Impuesto="002" Base="6796.51"/>
</cfdi:Traslados>
</cfdi:Impuestos>
</cfdi:Concepto>
- <cfdi:Concepto Importe="1735.58" ValorUnitario="123.97" Descripcion="SOBRE MANILA T/EXTRA OFICIO C/50" Unidad="PAQUETE"
ClaveUnidad="XPK" Cantidad="14" ClaveProdServ="44121503">
- <cfdi:Impuestos>
- <cfdi:Traslados>
<cfdi:Traslado Importe="277.69" TasaOCuota="0.160000" TipoFactor="Tasa" Impuesto="002" Base="1735.58"/>
</cfdi:Traslados>
</cfdi:Impuestos>
</cfdi:Concepto>
- <cfdi:Concepto Importe="1697.80" ValorUnitario="169.78" Descripcion="FOLDER T/OFICIO C/ 100" Unidad="PAQUETE" ClaveUnidad="XPK"
Cantidad="10" ClaveProdServ="44122011">
- <cfdi:Impuestos>
- <cfdi:Traslados>
<cfdi:Traslado Importe="271.65" TasaOCuota="0.160000" TipoFactor="Tasa" Impuesto="002" Base="1697.80"/>
</cfdi:Traslados>
</cfdi:Impuestos>
</cfdi:Concepto>
- <cfdi:Concepto Importe="19469.75" ValorUnitario="778.79" Descripcion="HOJA BLANCA T/OFICIO C/5000" Unidad="CAJA" ClaveUnidad="XBX"
Cantidad="25" ClaveProdServ="14111525">
- <cfdi:Impuestos>
- <cfdi:Traslados>
<cfdi:Traslado Importe="3115.16" TasaOCuota="0.160000" TipoFactor="Tasa" Impuesto="002" Base="19469.75"/>
</cfdi:Traslados>
</cfdi:Impuestos>
</cfdi:Concepto>
- <cfdi:Concepto Importe="2113.80" ValorUnitario="54.20" Descripcion="RECOPILADOR T/OFICIO" Unidad="PIEZA" ClaveUnidad="H87"
Cantidad="39" ClaveProdServ="44122000">
- <cfdi:Impuestos>
- <cfdi:Traslados>
<cfdi:Traslado Importe="338.21" TasaOCuota="0.160000" TipoFactor="Tasa" Impuesto="002" Base="2113.80"/>
</cfdi:Traslados>
</cfdi:Impuestos>
</cfdi:Concepto>
- <cfdi:Concepto Importe="1859.70" ValorUnitario="123.98" Descripcion="SOBRE MANILA T/OFICIO" Unidad="PAQUETE" ClaveUnidad="XPK"
Cantidad="15" ClaveProdServ="44121503">
- <cfdi:Impuestos>
- <cfdi:Traslados>
<cfdi:Traslado Importe="297.55" TasaOCuota="0.160000" TipoFactor="Tasa" Impuesto="002" Base="1859.70"/>
</cfdi:Traslados>
</cfdi:Impuestos>
</cfdi:Concepto>
- <cfdi:Concepto Importe="1973.40" ValorUnitario="50.60" Descripcion="RECOPILADOR T/CARTA" Unidad="PIEZA" ClaveUnidad="H87"
Cantidad="39" ClaveProdServ="44122000">
- <cfdi:Impuestos>
- <cfdi:Traslados>
<cfdi:Traslado Importe="315.74" TasaOCuota="0.160000" TipoFactor="Tasa" Impuesto="002" Base="1973.40"/>
</cfdi:Traslados>
</cfdi:Impuestos>
</cfdi:Concepto>
- <cfdi:Concepto Importe="2948.55" ValorUnitario="196.57" Descripcion="SOBRE MANILA T/DOBLE CARTA" Unidad="PAQUETE"
ClaveUnidad="XPK" Cantidad="15" ClaveProdServ="44121503">
- <cfdi:Impuestos>
- <cfdi:Traslados>
<cfdi:Traslado Importe="471.77" TasaOCuota="0.160000" TipoFactor="Tasa" Impuesto="002" Base="2948.55"/>
</cfdi:Traslados>
</cfdi:Impuestos>
</cfdi:Concepto>
- <cfdi:Concepto Importe="1003.95" ValorUnitario="66.93" Descripcion="CAJA DE ARCHIVO MUERTO" Unidad="PIEZA" ClaveUnidad="H87"
Cantidad="15" ClaveProdServ="24112404">
- <cfdi:Impuestos>
- <cfdi:Traslados>
<cfdi:Traslado Importe="160.63" TasaOCuota="0.160000" TipoFactor="Tasa" Impuesto="002" Base="1003.95"/>
</cfdi:Traslados>

```

```

    </cfdi:Impuestos>
  </cfdi:Concepto>
  - <cfdi:Concepto Importe="16499.00" ValorUnitario="659.96" Descripcion="HOJA BLANCA T/CARTA C/5000" Unidad="CAJA" ClaveUnidad="XBX"
    Cantidad="25" ClaveProdServ="14111525">
    - <cfdi:Impuestos>
      - <cfdi:Traslados>
        <cfdi:Traslado Importe="2639.84" TasaOCuota="0.160000" TipoFactor="Tasa" Impuesto="002" Base="16499.00"/>
      </cfdi:Traslados>
    </cfdi:Impuestos>
  </cfdi:Concepto>
  - <cfdi:Concepto Importe="1807.91" ValorUnitario="139.07" Descripcion="FOLDER T/CARTA C/100" Unidad="PAQUETE" ClaveUnidad="XPK"
    Cantidad="13" ClaveProdServ="44122011">
    - <cfdi:Impuestos>
      - <cfdi:Traslados>
        <cfdi:Traslado Importe="289.27" TasaOCuota="0.160000" TipoFactor="Tasa" Impuesto="002" Base="1807.91"/>
      </cfdi:Traslados>
    </cfdi:Impuestos>
  </cfdi:Concepto>
  - <cfdi:Concepto Importe="1133.00" ValorUnitario="56.65" Descripcion="HOJA OPALINA DELGADA" Unidad="PAQUETE" ClaveUnidad="XPK"
    Cantidad="20" ClaveProdServ="14111525">
    - <cfdi:Impuestos>
      - <cfdi:Traslados>
        <cfdi:Traslado Importe="181.28" TasaOCuota="0.160000" TipoFactor="Tasa" Impuesto="002" Base="1133.00"/>
      </cfdi:Traslados>
    </cfdi:Impuestos>
  </cfdi:Concepto>
  - <cfdi:Concepto Importe="1439.10" ValorUnitario="143.91" Descripcion="PASTA PARA ENGARGOLAR C/50" Unidad="PAQUETE"
    ClaveUnidad="XPK" Cantidad="10" ClaveProdServ="15121511">
    - <cfdi:Impuestos>
      - <cfdi:Traslados>
        <cfdi:Traslado Importe="230.26" TasaOCuota="0.160000" TipoFactor="Tasa" Impuesto="002" Base="1439.10"/>
      </cfdi:Traslados>
    </cfdi:Impuestos>
  </cfdi:Concepto>
  - <cfdi:Concepto Importe="1859.55" ValorUnitario="123.97" Descripcion="SOBRE MANILA T/CARTA" Unidad="PAQUETE" ClaveUnidad="XPK"
    Cantidad="15" ClaveProdServ="44121503">
    - <cfdi:Impuestos>
      - <cfdi:Traslados>
        <cfdi:Traslado Importe="297.53" TasaOCuota="0.160000" TipoFactor="Tasa" Impuesto="002" Base="1859.55"/>
      </cfdi:Traslados>
    </cfdi:Impuestos>
  </cfdi:Concepto>
  - <cfdi:Concepto Importe="1782.00" ValorUnitario="99.00" Descripcion="HOJA OPALINA GRUESA" Unidad="PAQUETE" ClaveUnidad="XPK"
    Cantidad="18" ClaveProdServ="14111525">
    - <cfdi:Impuestos>
      - <cfdi:Traslados>
        <cfdi:Traslado Importe="285.12" TasaOCuota="0.160000" TipoFactor="Tasa" Impuesto="002" Base="1782.00"/>
      </cfdi:Traslados>
    </cfdi:Impuestos>
  </cfdi:Concepto>
</cfdi:Conceptos>
- <cfdi:Impuestos TotalImpuestosTrasladados="10345.67">
  - <cfdi:Traslados>
    <cfdi:Traslado Importe="10345.67" TasaOCuota="0.160000" TipoFactor="Tasa" Impuesto="002"/>
  </cfdi:Traslados>
</cfdi:Impuestos>
- <cfdi:Complemento>
  <tfd:TimbreFiscalDigital Version="1.1" xsi:schemaLocation="http://www.sat.gob.mx/TimbreFiscalDigital
    http://www.sat.gob.mx/sitio_internet/cfd/TimbreFiscalDigital/TimbreFiscalDigitalv11.xsd"
    SelloSAT="CynhDST3Cq2AWN9rQkWXU3Mxy22s6wC1CQpTv2J78OXAuZ/QWX7WJQjQk9rxZ6jDe+UMHj3wOMB16rbLhUFAwQm5DF
    NoCertificadoSAT="00001000000403258748"
    SelloCFD="jARb1Ygut1rt8lkDWKGiNbr1HXH4H+Yg1At/oumUjm5HoD+GJTjHGRPMXpI9OFReZ5wR3h7opXwxpXEewMWakYoM4O2rf
    RfcProvCertif="SAT970701NN3" FechaTimbrado="2019-05-14T23:57:17" UUID="1B31728A-BB77-4DE6-BCAE-D3F859C8495E"
    xmlns:tfd="http://www.sat.gob.mx/TimbreFiscalDigital"/>
</cfdi:Complemento>
</cfdi:Comprobante>

```



COMERCIALIZADORA

ALAIA

NOTA DE VENTA

FECHA: TEPIC, NAYARIT A 13 DE Mayo DEL 2019  
CON ATENCION: INEA  
LIZETH DEL ROCIO NUÑEZ ORTEGA

No. NOTA DE VENTA

14

No.	CODIGO	CANT.	DESCRIPCION	U. M.	P. U.	IMPORTE
1		104	HOJAS DE ROTAFOLIO	PIEZA	\$5.20	\$540.80
2		151	NOTAS ADHESIVAS 3X3	PIEZA	\$45.01	\$6,796.51
3		14	SOBRES MANILA T/EXTRA OFICIO	PAQUETE	\$123.97	\$1,735.58
4		10	FOLDER T/OFICIO	PAQUETE	\$169.78	\$1,697.80
5		25	HOJA BLANCA T/OFICIO	CAJA	\$778.79	\$19,469.75
6		39	RECOPIADOR T/OFICIO	PIEZA	\$54.20	\$2,113.80
7		15	SOBRE MANILA T/OFICIO	PAQUETE	\$123.98	\$1,859.70
8		39	RECOPIADOR T/CARTA	PIEZA	\$50.60	\$1,973.40
9		15	SOBRES MANILA T/DOBLE CARTA	PAQUETE	\$196.57	\$2,948.55
10		15	ARCHIVO MUERTO	PIEZA	\$66.93	\$1,003.95
11		25	HOJA BLANCA T/CARTA	CAJA	\$659.96	\$16,499.00
12		13	FOLDER T/CARTA	PAQUETE	\$139.07	\$1,807.91
13		20	HOJA OPALINA DELGADA	PAQUETE	\$56.65	\$1,133.00
14		10	PASTA PARA ENGARGOLAR	PAQUETE	\$143.91	\$1,439.10
15		15	SOBRES MANILA T/CARTA	PAQUETE	\$123.97	\$1,859.55
16		18	HOJA OPALINA GRUESA	PAQUETE	\$99.00	\$1,782.00
17						\$0.00

( M.N. )	SUBTOTAL	\$64,660.40
		\$10,345.66
	TOTAL	\$75,006.06

ATENTAMENTE

SHIOMARA IDOLINA ORTEGA ZAVALZA

ASESOR DE VENTAS

COMERCIALIZADORA " ALAIA "

R.F.C. OEZS740830 F39

Calle Vicente Suarez 62-A Col. Lomas de la Cruz Tepic, Nayarit c.p. 63037 tel. of. (311)169 4328

"MANIFIESTO BAJO PROTESTA DE DECIR VERDAD NO ENCONTRARME EN EL SUPUESTO DEL

ARTÍCULO 69-B DEL CODIGO FISCAL DE LA FEDERACION" LOS PRECIOS PUEDEN VARIAR SIN PREVIO AVISO

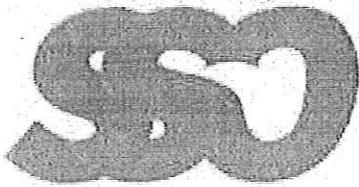

Servicios y Suministros  
de Occidente

13 DE MAYO DEL 2019

Atención a:

IZETH DEL ROCÍO NÚÑEZ ORTEGA

INSTITUTO NAYARITA PARA LA EDUCACIÓN DE LOS ADULTOS (INEA)

EN RESPUESTA A SU SOLICITUD DE COTIZACIÓN QUE USTED NOS HA SOLICITADO DE LOS SIGUIENTES PRODUCTOS, A CONTINUACIÓN, LE HACEMOS SU RESPECTIVA DESCRIPCIÓN Y SUS PRECIOS

DESCRIPCION	UNIDAD	CANTIDAD	PRECIO U.	IMPORTE
SOBRES MANILA T/CARTA	PAQUETE	15	\$125.83	\$1,887.44
SOBRE MANILA T/OFICIO	PAQUETE	15	\$125.84	\$1,887.60
PASTA PARA ENGARGOLAR	PAQUETE	10	\$146.07	\$1,460.69
CAJA PARA ARCHIVO MUERTO	PIEZA	15	\$67.93	\$1,019.01
HOJAS DE ROTAFOLIO	PIEZA	104	\$5.28	\$548.91
BLOCK DE NOTAS ADHESIVA 3X3	PIEZA	151	\$45.69	\$6,898.46
SOBRES MANILA T/DOBLE CARTA	PAQUETE	15	\$199.52	\$2,992.78
SOBRES MANILA T/EXTRA OFICIO	PAQUETE	14	\$125.83	\$1,761.61
FOLDER T/OFICIO	PAQUETE	10	\$172.33	\$1,723.27
HOJA BLANCA T/OFICIO	CAJA	25	\$790.47	\$19,761.80
RECOPIADOR T/OFICIO	PIEZA	39	\$55.01	\$2,145.51
RECOPIADOR T/CARTA	PIEZA	39	\$51.36	\$2,003.00
HOJA OPALINA DELGADA	PAQUETE	20	\$57.50	\$1,150.00
HOJA OPALINA GRUESA	PAQUETE	18	\$100.49	\$1,808.73
HOJA BLANCA T/CARTA	CAJA	25	\$669.86	\$16,746.49
FOLDER T/CARTA	PAQUETE	13	\$141.16	\$1,835.03
			SUBTOTAL	\$65,630.31
			IVA	\$10,500.85
			TOTAL	\$76,131.15

MONTO TOTAL: SETENTA Y SEIS MIL, CIENTO TREINTA Y UNO. 15/100 PESOS MONEDA NACIONAL.

MANIFIESTO BAJO PROTESTA DE DECIR VERDAD, NO ENCONTRARME EN NINGÚN SUPUESTO CONTENIDO EN EL ARTÍCULO 69 Y 69-B DEL CÓDIGO FISCAL DE LA FEDERACIÓN Y NO ESTAR IDENTIFICADO COMO EFOS Y/O EDDOS EN EL PORTAL DEL SAT O EN EL DIARIO OFICIAL DE LA FEDERACIÓN"

condiciones de Venta:

- Los precios de los artículos están expresados en moneda nacional pero están sujetos a sufrir variaciones y a la disponibilidad de los modelos por parte del fabricante por lo que algunas características de estos pudieran cambiar durante la vigencia de esta cotización.
- Se requerirá la formulación del Pedido correspondiente por el área de adquisición de los recursos materiales debidamente requisitado.

Gracias.

Carlos Valeriano  
González Martínez  
R.F.C.: GOMC-840405-1112  
Pino Suárez #220 Col. Morelos  
Tepic, Nayarit, México



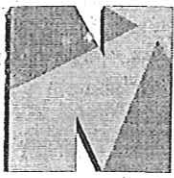

## COMERCIALIZADORA NAYOGEL S. A. DE C. V.

CALLE LEON 404 ALTOS, COLONIA CENTRO C.P. 63000

TEL. (311) 160-91-09

C. LIZETH DEL ROCIO NUÑEZ ORTEGA  
ADMINISTRADORA DEL INEA

AT'N MARIA ANGELICA GARCIA LOERA  
JEFE DE RECURSOS MATERIALES

No.	CANT.	DESCRIPCION	U. M.	P.U.	IMPORTE
	104	HOJAS DE ROTAFOLIO	PIEZA	\$5.90	\$613.60
	151	NOTAS ADHESIVAS 3X3	PIEZA	\$46.89	\$7,080.39
3	14	SOBRES MANILA T/EXTRA OFICIO	PAQUETE	\$125.63	\$1,758.82
4	10	FOLDER T/OFICIO	PAQUETE	\$175.70	\$1,757.00
5	25	HOJA BLANCA T/OFICIO	CAJA	\$798.65	\$19,966.25
6	39	RECOPIADOR T/OFICIO	PIEZA	\$57.25	\$2,232.75
7	15	SOBRE MANILA T/OFICIO	PAQUETE	\$134.21	\$2,013.15
8	39	RECOPIADOR T/CARTA	PIEZA	\$49.76	\$1,940.64
9	15	SOBRES MANILA T/DOBLE CARTA	PAQUETE	\$199.10	\$2,986.50
10	15	ARCHIVO MUERTO	PIEZA	\$67.30	\$1,009.50
11	25	HOJA BLANCA T/CARTA	CAJA	\$663.20	\$16,580.00
12	13	FOLDER T/CARTA	PAQUETE	\$140.65	\$1,828.45
13	20	HOJA OPALINA DELGADA	PAQUETE	\$58.93	\$1,178.60
14	10	PASTA PARA ENGARGOLAR	PAQUETE	\$145.62	\$1,456.20
15	15	SOBRES MANILA T/CARTA	PAQUETE	\$123.87	\$1,858.05
16	18	HOJA OPALINA GRUESA	PAQUETE	\$104.38	\$1,878.84

SUBTOTAL

IVA

\$66,138.74

TOTAL

\$10,582.20

**\$76,720.94**

SETENTA Y SEIS MIL SETECIENTOS VEINTE PESOS 94/100 M.N.

ATENTAMENTE

TEPIC, NAYARIT A; MAYO DE 2019

FELICITAS HERNANDEZ CONTRERAS

REPRESENTANTE LEGAL

MANIFIESTO BAJO PROTESTA DE DECIR VERDAD NO ENCONTRARME EN EL SUPUESTO  
DEL ARTÍCULO 69-B DEL CODIGO FISCAL DE LA FEDERACION"

ANGELICANA



### SOLICITUD DE RECURSOS



FECHA:	21 DE MAYO DE 2019	NOMBRE:	JUAN RAMON VAZQUEZ CUEVAS
CANTIDAD:	\$35,534.96	C / LETRA	( TREINTA Y CINCO MIL QUINIENTOS TREINTA Y CUATRO PESOS 96/100 M.N )

CONCEPTO: *COMPRA DE MATERIAL DE LIMPIEZA ( PAPEL) PARA SOLVENTAR LAS NECESIDADES DE OFICINAS , DEPARTAMENTOS DEL INSTITUTO Y COORDINACIONES DE ZONA SEGÚN FACTURA 1153*

SOLICITANTE  
  
 L.A.E. ANGELICA MARIA GUADALUPE GARCIA  
 LOERA  
 NOMBRE Y FIRMA

JEFE DE DEPTO. DE PLANEACIÓN  
 Vo. Bo.  
 LIC. MARIA GUADALUPE MARTINEZ RAMOS  
 NOMBRE Y FIRMA

LLENADO EXCLUSIVO DE:

PROGRAMACION Y PRESUPUESTOS:

PG	AI	O	AP	U.R.	PARTIDA	CONCEPTO	IMPORTE

RECURSOS FINANCIEROS:

CUENTA	CONCEPTO	PARCIAL	DEBE	HABÉR
			 INSTITUTO NAYARITA DE EDUCACIÓN PARA ADULTOS Carmen 21 de mayo 2019 2:56 pm DEPARTAMENTO DE PLANEACIÓN Y SEGUIMIENTO OPERATIVO	

REGISTRO PRESUPUESTAL	APLICACIÓN CONTABLE Vo. Bo.	AUTORIZA DEPTO. ADMÓN. Y FINANZAS
C.P. CESAR IVAN PATIÑO ROBLES	LC. YOLANDA CARRILLO ÁVALOS	L.C. LIZETH DEL ROCIO NUÑEZ ORTEGA





**INSTITUTO NAYARITA DE EDUCACIÓN PARA LOS ADULTOS**  
**CUADRO COMPARATIVO DE COTIZACIONES**



	PROVEEDOR:	PROVEEDOR:	PROVEEDOR:
	JUAN RAMON VAZQUEZ CUEVAS	ROCA	COMERCIALIZADORA CS.
FORMULO:	DOMICILIO:	DOMICILIO:	DOMICILIO:
MARTHA ELBA GALEANA RODARTE.	AV. VICTORIA No. 283 pte. Col. CENTRO.	PASEO DE LAS PRINCESAS # 62 COL. TALLE REAL	CAOBA # 81 COL. SAN JUAN.
REVISÓ: L.A.E ANGELICA MARIA GUADALUPE GARCIA LOERA	TELEFONO	TELEFONO:	TELEFONO:
LUGAR DE ENTREGA: PADRE MEJIA # 68 COL. CENTRO C.P. 63000	2-17-93-72	(044) 311 184 87 98	(311) 1051619

No.	DESCRIPCIÓN DEL BIEN	CANTIDAD	UNIDAD	PRECIO UNITARIO	IMPORTE TOTAL	PRECIO UNITARIO	IMPORTE TOTAL	PRECIO UNITARIO	IMPORTE TOTAL
1	HIGIENICO BOBINA SOFT JR. 12/180 MTS.	35	CAJAS	333.59	\$ 11,675.65	372.14	\$ 13,024.90	366.45	\$ 14,877.87
2	TOALLA INTERDOBLADA SOFT BLANCA 20/100 HJS.	32	CAJAS	242.62	\$ 7,763.84	258.42	\$ 8,269.44	261.95	\$ 9,723.58
3	TOALLA DE ROLLO SOFT BLANCA 6/180 MTS.	31	CAJAS	361.10	\$ 11,194.10	371.55	\$ 11,518.05	396.42	\$ 14,255.26
4									
5									
6									
7									
8									
9									
10									
11									
12									
13									
14									
15									
16									
17									
18									
19									
20									
21									
22									
23									
24									
25									
26									
27									
28									
29									
30									
31									
32									
33									
34									
35									
36									
		SUBTOTAL			30,633.59		32,812.39		33,497.17
		IVA			4,901.37		5,249.98		5,359.55
		TOTAL			35,534.96		38,062.37		38,856.72

LIC. LIZETH DEL ROCIO NUÑEZ ORTEGA  
 JEFE DEL DEPTO. DE ADMINISTRACIÓN

L.A.E. ANGELICA MARIA GUADALUPE GARCIA LOERA  
 JEFE DE LA OFNA. DE RECURSOS MATERIALES

# JUAN RAMON VAZQUEZ CUEVAS



R.F.C.: VACJ870605AH5  
 Regimen fiscal: (612)Personas Físicas con Actividades  
 Expedido en Empresariales y Profesionales  
 Calle: AV. VICTORIA No. 295 PTE, Col. CENTRO, CP: 63000, TEPIC,  
 NAYARIT, MEXICO  
 Lugar de expedición 63000

## FACTURA

Comprobante fiscal digital (I)Ingreso  
 Serie: . A Folio: 1153 Fecha: 2019-05-20T13:56:37  
 Forma de pago: (03)Transferencia electrónica  
 Método de pago y Cuenta:  
 (PUE)Pago en una sola exhibición  
 Uso de CFDI: (G03)Gastos en general

Facturado a: RFC:INE000506574 INSTITUTO NAYARITA DE EDUCACION PARA ADULTOS ( 1)

Calle: PADRE MEJIA No. 68, Col. CENTRO, CP: 63000, TEPIC, NAYARIT

Enviar a:

Cantidad	Unidad	Clave	Cve. SAT	U. Med.	Descripción	% Desc	Precio Unitario	Importe
35	CAJA	PAPSOFT	14111704	XXB	HIGIENICO BOBINA SOFT JR 12/180MT	0.00	333.590000	11,675.65
32	CAJA	TOSAN	14111703	XXB	TOALLA INTERDOBLADA SOFT BLANCA 20/100H	0.00	242.620000	7,763.84
31	CAJA	TOAROL	14111703	XXB	TOALLA EN ROLLO SOFT BCA 6/180 MT	0.00	361.100000	11,194.10
<b>Subtotal</b>								<b>30,633.59</b>
<b>Descuento</b>								<b>0.00</b>
<b>Ret. IVA</b>								<b>0.00</b>
<b>IVA</b>								<b>4,901.37</b>
<b>Total</b>								<b>35,534.96</b>



TREINTA Y CINCO MIL QUINIENTOS TREINTA Y CUATRO PESOS 96/100 M.N.

"Este documento es una representación impresa de un CFDI"

Clave fiscal: B5AE2D00-7B34-401F-9259-1D8C7C580578

Fecha y hora de certificación: 2019-05-20T14:56:37

Sello digital del CFDI:

juw mU4xyKiDWuFhZkzr+tlJm0IWChg+y6qoCJY zy/vk3MkpZpCChVv+SMBBbfd4Z6tKX2rumY T99mdgYaH9CFHW3PAFnFc8Nvb  
 LLOJNrm+WkMA5iJ4/Y abecfS0SnJxZeJX7EkB74CPf7G+ktE6EXZZ4OmPvc2oH72a6hNtmVR2o3FSUw uN1ugRPoxUKLBmJ/3fTux

Número de serie del Certificado de Sello Digital :

00001000000408010774

Número de serie del Certificado de Sello Digital del SAT:

00001000000407612027

Cadena original del complemento de certificación digital del SAT:

||1.1|B5AE2D00-7B34-401F-9259-1D8C7C580578|2019-05-20T14:56:37|TSP080724QW6|  
 juw mU4xyKiDWuFhZkzr+tlJm0IWChg+y6qoCJY zy/vk3MkpZpCChVv+SMBBbfd4Z6tKX2rumY T99mdgYaH9CFHW3PAFnFc8Nvb  
 LLOJNrm+WkMA5iJ4/Y abecfS0SnJxZeJX7EkB74CPf7G+ktE6EXZZ4OmPvc2oH72a6hNtmVR2o3FSUw uN1ugRPoxUKLBmJ/3fTux  
 8vHLD4qgbh68OVa8ksvc8ofw OHO4w 9/7MMx0Fq3rgSdC91QeCV/OSK/heqKEsnO2sN0GKRb4QHz2bGoDEh1iMumh7ReONnRdp2l  
 rKeevyoUgTQEGeuXa9JDbTGpg3doais9W6KEng0idg==|00001000000407612027||

Sello digital del SAT:

lBZJbnn2K3gvek75Z11LUw jvOBi1Fm1BNjkomKpDWiUkE+ycf6/k/ScvCf0WCsin7w 4mGDPWPSsttH2Uh6ZBlkipk88bTLmaiVWt  
 uZE+Hx6cSVw 87qGJ4w ThSzVYXNPdfBqijXFo5zcfy/sJbZmqD8SP6sytpcU1vo2Y SLGUIOjoBucaw FKtJQMPDUIE29pO3LCKv7T  
 6em2CO/IV 49I/X83ICMP2AznvLR4V BIJcflHb4MbGAoR0kLZ TbCFy8mf18fG8/FJT2PBqgtss5meD70QSaAzJm966jkbKV4C/H+9  
 G7Cuhn817F4QNGaZ8phqQnGerF8CSSGsvFaS9vzzQQ==

```
<?xml version="1.0" encoding="UTF-8"?>
<cfdi:Comprobante xsi:schemaLocation="http://www.sat.gob.mx/cfd/3
http://www.sat.gob.mx/sitio_internet/cfd/3/cfdv33.xsd" Version="3.3"
Serie="A" Folio="1153" Fecha="2019-05-20T13:56:37" FormaPago="03"
NoCertificado="00001000000408010774"
Certificado="MIIGEjCCA/qgAwIBAgIUMDAwMDEwMDAwMDA0MDgwMTA3NzQwDQYJKoZIh
vcNAQELBQAwggGyMTGwNgYDVQQDDC9BLkMuIGRlbCBTZXJ2aWNpbyBkZSBZG1pbmlzdHJ
hY2N0Ds24gVHJpYnV0YXJpYTEvMC0GA1UECgwmU2VydmljaW8gZGUgQWRtaW5pc3RyYWNpw
7NuIFRyaWJldGFyaWEeXODAA2BgNVBAsML0FkbWluaXN0cmFjacOzbiBkZSBTZWdlcmklYWQ
gZGUgghGEgSW5mb3JtYWNpw7NuMR8wHQYJKoZIhvcNAQkBFhBhY29kc0BzYXQuZ29iLm14M
SYwJAYDVQQJDB1Bdi4gSGlkYXxnb3A3NywqQ29sLiBHdWVycmVyb3EOMAwGA1UEEQWFMDY
zMDAxCzAJBgNVBAYTAklYMRkwFwYDVQQIDDBEaXN0cm10byBGZWRLcmFsMRQwEgYDVQQHD
AtDdWFlaHTDqW1vYzEVMBMGA1UELRRMU0FUOTcwNzAxTk4zMV0wWwYJKoZIhvcNAQkCDE5
SZXNwb25zYWJsZTogQWRtaW5pc3RyYWNpw7NuIENlbnRyYXVwZGUgU2VydmljaW8zIFRya
WJldGFyaW9zIGFsIENvbnRyaWJleWVudGUwHhcNMjcxMTAzMTg1NjM1WhcNMjExMTAzMTg
1NjM1WjCBsjEiMCAGA1UEAxMzSlVBTiBSQU1PTiBWQVpRVUVAIENVRVZBUzeiMCAGA1UEK
RMzSlVBTiBSQU1PTiBWQVpRVUVAIENVRVZBUzeiMCAGA1UEChMzSlVBTiBSQU1PTiBWQVp
RVUVAIENVRVZBUzeiMCAGA1UELRMNVkFDSjg3MDYwNUFINTeBMBkGA1UEBRMSVjg3M
DYwNUh0VFPWTjA5MQ8wDQYDVQQLEwZQVRSSVowggEiMA0GCSqGSIb3DQEBAQUAA4IBDwA
wggEKAQIBAQDxDayA2gQKbcTKOsyq3Gpg192/rgxGzpOmy2cyd0lmR8WOYcuTA7m7AwRiu
oiIXMiAL24T0IPv+ruevt/t8dMfNpLSSsGR2N67BQ4HEwN6a5uTYGyj7DWrDvnYva5/6vL
K2HqgP2ht+grYJ9acZE9dY5tDWjDmQbzNVRwriKYbNq26zppA8SLvvh2WX1+sTpeFB29Lr
6DdcW1T42riF8mZrvmqDhqS9rofSAcoF/hDyJHS3lyg6qbYWWWmio+tsyMVUFQdIIZ/cNZ
W4tp8jV+wBggET3Buvum/M2gXCrrbF4Eph81Sxv0LgluLgZpZuvLR9VURcv66n97aotkKs
GR/AgMBAAGjHTABMAwGA1UdEwEB/wQCMAAwCwYDVR0PBAQDAgBAMA0GCSqGSIb3DQEBCwU
AA4ICAQAam5YKGLMBiKE9IfA/QN3iwqMcCT73ztaHzGTCsH6VnlHvT/qf5nuTMhpAA4FJp
Q04v4ablCzF4gzBae+a31R6WiXgTzCaq3jkm3YZUIhaARwXjEfb7ghAp1OlVzv42sfphs
NbaCErypGi+bJlm3yH73rZBmlqUHXrd+E50iTykv7gN4G9aUjuDE3K8AtQ7NeTk0oCaPp7
+LuTofWmJKw0/3e15bdGUSkBDyealQUa8+QPPW9+PlBZkqSP1CgsIETzhzi/y6a9MJB3Ig
94kyqnKrDuapCL+m9W6cUEoYBxF71/nkAERtltZq2JpWX6adBWAGCNFYJuF34TJ/HmlHXF
tonXrLmj2iYgrGxGUHW9nC+b0Zj6qvXfIEJFKBFTdD31rAh3a3H0I9XvwWgxLnmy2/f38N
tBh7dNWySPk9GoOZsPaAnB3d6FtWxIOMQkKi0i9RbfYwqfX8jVnxB6N8VOPDnlYXkeWPFc
lqHwknUx+8gLSUJFWdVwJBMdI4WVT2XVFuOpnGphMm/ztd/feFR5xaMML9qtyKUC21Yw
dl2LsCGKzf/IDYG3zJppR5N8iNdNMpBBqSWzWCqoiTR8PIH7qPNGfneMvIwzBgvHpweg5t
Zvc4c4Jya/+IUm58i2LJ+6ebewHYBcJ9SlaGIFx9NOMXPVkkK7gKUebJTE6vYA=="
SubTotal="30633.59" Moneda="MXN" Total="35534.96"
TipoDeComprobante="I" MetodoPago="PUE" LugarExpedicion="63000"
xmlns:xs="http://www.w3.org/2001/XMLSchema"
xmlns:cfdi="http://www.sat.gob.mx/cfd/3"
xmlns:xsi="http://www.w3.org/2001/XMLSchema-instance"
Sello="juwmU4xyKiDwuFhZkzr+tfLjm0IWChg+y6qoCJYzy/vk3MkpZpCChVv+SMBBhif
d4Z6tKX2rumYT99mdgYaH9CFHW3PAFnFc8NvbLLOJNrm+WkMA5iJ4/YabecfS0SnJxZeJX
7EkB74CPf7G+kte6EXZZ40mpvc2oh72a6hNtmVR2o3FSUwuNlugRPOxUKLBMJ/3fTux8vH
LD4qggbh680Va8ksvc8ofwoHO4w9/7MMx0Fq3rgSdC9lQEcV/0SK/heqKESn02sN0GKRB4Q
Hz2bG0deHliMnumh7ReONnRdp2IrKeeyoUgTQEGeuXa9JDbTGpg3doais9W6KEng0idg=
="><cfdi:Emisor Rfc="VACJ870605AH5" Nombre="JUAN RAMON VAZQUEZ CUEVAS"
RegimenFiscal="612"></cfdi:Emisor><cfdi:Receptor Rfc="INE000506574"
Nombre="INSTITUTO NAYARITA DE EDUCACION PARA ADULTOS"
UsoCFDI="G03"></cfdi:Receptor><cfdi:Conceptos><cfdi:Concepto
ClaveProdServ="14111704" Cantidad="35" ClaveUnidad="XBX" Unidad="CAJA"
Descripcion="HIGIENICO BOBINA SOFT JR 12/180MT" ValorUnitario="333.59"
Importe="11675.65"><cfdi:Impuestos><cfdi:Traslados><cfdi:Traslado
Base="11675.65" Impuesto="002"
TipoFactor="Exento"></cfdi:Traslado><cfdi:Traslado Base="11675.65"
```

```
Impuesto="002" TipoFactor="Tasa" TasaOCuota="0.160000"
Importe="1868.104"></cfdi:Traslado></cfdi:Traslados></cfdi:Impuestos><
/cfdi:Concepto><cfdi:Concepto ClaveProdServ="14111703" Cantidad="32"
ClaveUnidad="XBX" Unidad="CAJA" Descripcion="TOALLA INTERDOBLADA SOFT
BLANCA 20/100H" ValorUnitario="242.62"
Importe="7763.84"><cfdi:Impuestos><cfdi:Traslados><cfdi:Traslado
Base="7763.84" Impuesto="002"
TipoFactor="Exento"></cfdi:Traslado><cfdi:Traslado Base="7763.84"
Impuesto="002" TipoFactor="Tasa" TasaOCuota="0.160000"
Importe="1242.2144"></cfdi:Traslado></cfdi:Traslados></cfdi:Impuestos>
</cfdi:Concepto><cfdi:Concepto ClaveProdServ="14111703" Cantidad="31"
ClaveUnidad="XBX" Unidad="CAJA" Descripcion="TOALLA EN ROLLO SOFT BCA
6/180 MT" ValorUnitario="361.10"
Importe="11194.10"><cfdi:Impuestos><cfdi:Traslados><cfdi:Traslado
Base="11194.10" Impuesto="002"
TipoFactor="Exento"></cfdi:Traslado><cfdi:Traslado Base="11194.10"
Impuesto="002" TipoFactor="Tasa" TasaOCuota="0.160000"
Importe="1791.056"></cfdi:Traslado></cfdi:Traslados></cfdi:Impuestos><
/cfdi:Concepto></cfdi:Conceptos><cfdi:Impuestos
TotalImpuestosTrasladados="4901.37"><cfdi:Traslados><cfdi:Traslado
Impuesto="002" TipoFactor="Tasa" TasaOCuota="0.160000"
Importe="4901.37"></cfdi:Traslado></cfdi:Traslados></cfdi:Impuestos><c
fdi:Complemento><tfd:TimbreFiscalDigital RfcProvCertif="TSP080724QW6"
Version="1.1" UUID="B5AE2D00-7B34-401F-9259-1D8C7C580578"
FechaTimbrado="2019-05-20T14:56:37"
SelloCFD="juwmU4xyKiDWuFhZkzr+tfLjm0IWChg+y6qoCJYzy/vk3MkpZpCChVv+SMBB
bifd4Z6tKX2rumYT99mdgYaH9CFHW3PAFnFc8NvbLLOJNrm+WkMA5iJ4/YabecfS0SnJxZ
eJX7EkB74CPf7G+kteE6EXZZ4OmPvc2oH72a6hNtmVR2o3FSUwuN1ugRPoxUKLEmJ/3fTux
8vHLD4qgbh680Va8ksvc8ofwOHO4w9/7MMx0Fq3rgSdC91QEcV/0SK/heqKESnO2sN0GKR
B4QH22bGOdEhliMmumh7ReONnRdp2IrKeevyoUgTQEGeuXa9JDbTGpg3doais9W6KEng0i
dg==" NoCertificadoSAT="00001000000407612027"
SelloSAT="I8ZJbnn2K3gvek75Z11LUwjvOBi1Fm1BNjkomKpDWiUke+ycf6/k/ScvCf0W
Csin7w4mGDPWPSsttH2Uh6ZBIkipk88bTLmaiVwtuZE+Hx6cSVw87qGJ4wThSzVYXNpdfB
qiJxFo5zcfy/sJb2mqD8SP6sytpcU1vo2YSLGUlOOjoBucawFktjQMPDUIE29pO3LCkv7T
6em2CO/iv491/X83tCMP2AznvLR4VEIJJcfIHb4MbGAoR0kLZTbCFy8mf81fg8/FJT2PBq
gtss5meD70QSaAzJm966jBKV4C/I+9G7Cuhn817F4QNGaZ8phqQnGERF8CSSGsvFaS9vzz
QQ==" xsi:schemaLocation="http://www.sat.gob.mx/TimbreFiscalDigital
http://www.sat.gob.mx/sitio_internet/cfd/timbrefiscaldigital/TimbreFis
calDigitalv11.xsd"
xmlns:tfd="http://www.sat.gob.mx/TimbreFiscalDigital"
xmlns:xsi="http://www.w3.org/2001/XMLSchema-
instance"/></cfdi:Complemento></cfdi:Comprobante>
```



**JUAN RAMON VAZQUEZ CUEVAS**  
RFC. VACJ 870605 AH5

Tepic Nayarit 13 de Mayo de 2019

INSTITUTO NAYARITA DE EDUCACION PARA ADULTOS  
LIC. ANGELICA MARIA GUADALUPE GARCIA LOERA  
JEFA DE LA OFICINA DE RECURSOS MATERIALES

PDA.	DESCRIPCION	CANTIDAD	UNIDAD DE MEDIDA	PRECIO	IMPORTE
1	HIGIENICO BOBINA SOFT JR 12/180 MT	35	CAJA	\$ 333.59	\$ 11,675.65
2	TOALLA INTERDOBLADA SOFT BLANCA 20/100 HJS	32	CAJA	\$ 242.62	\$ 7,763.84
3	TOALLA EN ROLLO SOFT BLANCA 6/180 MT	31	CAJA	\$ 361.10	\$ 11,194.10

SUBTOTAL	\$ 30,633.59
IVA	\$ 4,901.37
TOTAL	\$ 35,534.96

(TREINTA Y CINCO MIL QUINIENTOS TREINTA Y CINCO PESOS 96/100 M.N.)

"MANIFIESTO BAJO PROTESTA DE DECIR VERDAD , NO ENCONTRARNOS EN NINGUN SUPUESTO CONTENIDO EN EL ARTICULO 69 Y 69-B DEL CODIGO FISCAL DE LA FEDERACION Y NO ESTAR COMO EFOS y/o EDOS EN EL PORTAL DEL SAT. O EN EL DIARIO OFICIAL DE LA FEDERACION"

Ejecutiva de Ventas

KESSIA TORRES

Tel. 311 159 0390

E-mail: [ventas.provazquez@gmail.com](mailto:ventas.provazquez@gmail.com)



# ROCA

Paseo de las princesas # 62 Talle Real Tepic Nay. Tel (044) 311 184 87 98  
RFC: RORE79120515A

TEPIC NAYARIT 16 DE MAYO DE 2019

INSTITUTO NAYARITA DE EDUCACION PARA ADULTOS  
LIC. ANGELICA MARIA GUADALUPE GARCIA LOERA  
JEFA DE LA OFNA DE RECURSOS MATERIALES

No.	concepto	piezas	P.U.	Precio
1	HIGIENICO BOBINA SOFT AND WHITE JR. 12/180	35	\$ 372.14	\$ 13,024.90
2	TOALLA INTERDOBLADA 20/100 HJS EN CAJA	32	\$ 258.42	\$ 8,269.44
3	SERVILLETA EN ROLLO C/6 EN CAJA	31	\$ 371.55	\$ 11,518.05

SUBTOTAL \$ 32,812.39  
16 % IVA \$ 5,249.98  
TOTAL \$ 38,062.37

ATENTAMENTE

**Eduardo Rodriguez Rosales**

**PRECIO ESPECIAL MATERIAL LIMPIEZA**

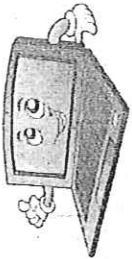

COMERCIALIZADORA

CS

CARLOS AMADOR LOPEZ  
R.F.C. AALC741206QB5

C.U.R.P. AALC741206HJCMR07

CAOBA #81 COLSANJUAN C.P. 63130 TEPIC, NAYARIT

TEL: 3111051619 MAIL: COMERCIALIZADORACARLOS01@HOTMAIL.COM

TEPIC NAYARITA; 14 DE MAYO DE 2019

INSTITUTO NAYARITA DE EDUCACION PARA ADULTOS  
LAE ANGELICA MARIA GUADALUPE GARCIA LOERA  
JEFA DE RECURSOS MATERIALES

COTIZACION

No.	CONCEPTO	PIEZAS	PRECIO UNITARIO	SUBTOTAL	IVA 16 %	TOTAL
1	PAPEL HIGIENICO SLIP DE 12 ROLLOS C/180 MTS	35	\$ 366.45	\$ 12,825.75	\$ 2,052.12	\$ 14,877.87
2	TOALLA SANITA SLIP 20/100 HJS EN CAJA	32	\$ 261.95	\$ 8,382.40	\$ 1,341.18	\$ 9,723.58
2	TOALLA DE ROLLO SPLP DE 6 ROLLOS C/180 MTS	31	\$ 396.42	\$ 12,289.02	\$ 1,966.24	\$ 14,255.26

GRAN TOTAL \$ 38,856.72

ATENTAMENTE  
CARLOS ARTURO AMADOR LOPEZ



# SOLICITUD DE RECURSOS



*Acadse*

FECHA: *mayo 13, 2019* NOMBRE: COMERCIALIZADORA Y PURIFIC. DE AGUA DE OCCIDENTE S.A. DE C.V.

CANTIDAD: *51,420.00* C / LETRA *(UN MIL CUATROCIENTOS VEINTE PESOS 00/100 M.N.)*

CONCEPTO: *COMPRA DE 71 PZAS DE 19 LTS DE AGUA DE GARRAFON, PARA EL PERSONAL ADMINISTRATIVO QUE SE ENCUENTRAN LABORANDO EN LAS OFICINAS DEL INSTITUTO Y EN LA COORDINACION DE ZONA 03 TEPIC. SEGÚN FACTURA No. 8827.*

SOLICITANTE

JEFE DE DEPTO. DE PLANEACIÓN

Vo. Bo.

*L.A.E. ANGELICA MARIA GUADALUPE GARCIA LOERA*

*LIC. MARIA GUADALUPE MARTINEZ RAMOS*

NOMBRE Y FIRMA

NOMBRE Y FIRMA

RECURSOS FINANCIEROS:

PROGRAMACION Y PRESUPUESTOS:

PPS	AI	O	AP	U.R.	PARTIDA	CONCEPTO	IMPORTE

RECURSOS FINANCIEROS:

CUENTA	CONCEPTO	PARCIAL	DEBE	HABER

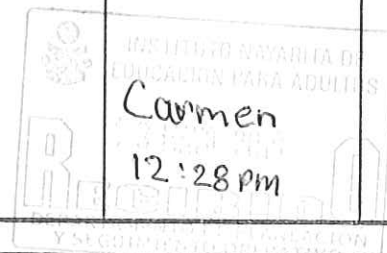

REGISTRO PRESUPUESTAL

APLICACIÓN CONTABLE

AUTORIZA DEPTO. ADMÓN. Y FINANZAS

C.P. CESAR IVAN PATIÑO ROBLES

LIC. YOLANDA CARRILLO AVALOS

L.C. LIZETH DEL ROCIO NUÑEZ ORTEGA



# COMERCIALIZADORA Y PURIFICADORA DE AGUA DE OCCTE, SA DE CV

Factura

RFC: CPA940726TS5

Domicilio y Expedido en:

PARAISO N° Ext.246 SUR Col.SAN JUAN CP.63130,TEPIC,NAYARIT,México



Lugar de expedición: 63130

Régimen fiscal: 601 - General de Ley Personas Morales

Datos del receptor

Cliente: INSTITUTO NAYARITA DE EDUCACION PARA ADULTOS

RFC: INE000506574

Domicilio: PADRE MEJIA N° EXT.68 COL.CENTRO CP.63000,TEPIC,NAYARIT,MEXICO

Método de pago: PPD - Pago en parcialidades o diferido

Uso CFDI: P01 - Por definir

Comprobante Fiscal Digital por Internet

Folio fiscal: 661FD812-C46F-47E1-AAEB-BBAA8F2986B7

Número de comprobante: 8827

Forma de pago: 99 - Por definir

Fecha comprobante: 2019-05-06T16:25:54

Fecha de certificación del CFDI: 2019-05-06T17:28:27

Cantidad	Unidad	Descripción	Precio unitario	Importe
71	PZ	LIQUIDO DE 19 LTS.	20.00	1,420.00
			Subtotal	1,420.00
			Descuento	0.00
			IVA (0) %	0.00
			<b>Total</b>	<b>1,420.00</b>

UN MIL CUATROCIENTOS VEINTE PESOS 00/100 M.N.

"Este documento es una representación impresa de un CFDI"

Número de serie del certificado de sello digital:

00001000000408563856

Número de serie del certificado de sello digital del SAT:

00001000000407612027

Cadena original del complemento de certificación digital del SAT:

|||1.1|661FD812-C46F-47E1-AAEB-BBAA8F2986B7|2019-05-06T17:28:27|TSP060724QW6|S7HVTbtTSvNdrmhP2jxnbNJVpwsYYfy+TWRWzTH  
tXpdJWYM3jRt6bAEjqrUI2EynwZlpxKASY9DSfK4mWX1Y+WzGqll2X5aPYwWdY4UIHXW2PqQswjKXOUjrmIGNyNT336ZX5j269Pqyg6aBY//P5Xp9v  
STNW9BeMYnC+6qN1iil4NAdJwW1PooBbySABLMkzwm06byEN96EQIYE9zuCbbRch7j0Xa3epPwM/G5Bj3PwYbdFr0wWJ9TfrkiCxI9ZXeZwB0+e  
gKuogP9cm8PSEfYc84xsl9M5olXASghFUKu9CJoVPMUAQvTRsm1MA==|00001000000407612027||

Sello Digital del Emisor:

S7HVTbtTSvNdrmhP2jxnbNJVpwsYYfy+TWRWzTHtXpdJWYM3jRt6bAEjqrUI2EynwZlpxKASY9DSfK4mWX1Y+WzGqll2X5aPYwWdY4UIHXW2PqQswjKXOUjrm  
/IGNyNT336ZX5j269Pqyg6aBY//P5Xp9vSTNW9BeMYnC+6qN1iil4NAdJwW1PooBbySABLMkzwm06byEN96EQIYE9zuCbbRch7j0Xa3epPwM/G5Bj3PwYbdFr0w  
WJ9TfrkiCxI9ZXeZwB0+egKuogP9cm8PSEfYc84xsl9M5olXASghFUKu9CJoVPMUAQvTRsm1MA==

Sello digital del SAT:

V7AbUm0xJycRdN6MNoYNVOzJc9W5Spw2hsDfkyQj/JJ0yT8zN5gNMVRuJWSWA+5SsALGluzwbgXL3v7l7cWYHtLsZ6SEsqFQxAlJGym70drTPP2gC0xs  
d+1nV2EJIRRg|B4TZb5mJD9U9E5JUN94nZBJKN2g1+wE9omqN+1tUvPh+qGoEb+apm+EDXjcybN5+cCuypbxWXOuc1KXBL+qc5Sv45KXzV1uBxR6XEhDcnHUEKJME  
hRDNgpRLoiJK5oQ3XN8S3ZwbkbsQY06fqG07qUxCsv34u1ap1rAx4kt8HCdxyCOa4Ew31J5sOPzlw==



**COMERCIALIZADORA Y PURIFICADORA DE AGUA DE OCCIDENTE, S.A. DE C.V.**

R.F.C. CPA 940726 T55  
 PARAISO No. 246 SUR, COL. SAN JUAN  
 TEL./FAX 213-78-21, TELS. 213-30-75 Y 213-93-57  
 C.P. 63130 TEPIC, NAYARIT, MEXICO.  
 aguafinna@hotmail.com

REMISIÓN

9815

FECHA

24/04/19

NOMBRE: INEA

DOMICILIO: MORELOS

LUGAR: \_\_\_\_\_

CANT.	DESCRIPCIÓN	PRECIO	IMPORTE
14	GARRAFÓN 19 LTS.		
	GALÓN 3.78 LTS.		
	1.5 LTS. ENVASE PET		
	1.0 LTS. ENVASE PET		
	0.5 LTS. ENVASE PET		
TOTAL			

CANT.	DESCRIPCIÓN	PRECIO	IMPORTE
14	GARRAFÓN 19 LTS.		
	GALÓN 3.78 LTS.		
	1.5 LTS. ENVASE PET		
	1.0 LTS. ENVASE PET		
	0.5 LTS. ENVASE PET		
TOTAL			

TOTAL

**COMERCIALIZADORA Y PURIFICADORA DE AGUA DE OCCIDENTE, S.A. DE C.V.**

R.F.C. CPA 940726 T55  
 PARAISO No. 246 SUR, COL. SAN JUAN  
 TEL./FAX 213-78-21, TELS. 213-30-75 Y 213-93-57  
 C.P. 63130 TEPIC, NAYARIT, MEXICO.  
 aguafinna@hotmail.com

REMISIÓN

7478

FECHA

30/04/19

NOMBRE: Inea Santander

DOMICILIO: \_\_\_\_\_

LUGAR: \_\_\_\_\_

CANT.	DESCRIPCIÓN	PRECIO	IMPORTE
2	GARRAFÓN 19 LTS.		
	GALÓN 3.78 LTS.		
	1.5 LTS. ENVASE PET		
	1.0 LTS. ENVASE PET		
	0.5 LTS. ENVASE PET		
TOTAL			

CANT.	DESCRIPCIÓN	PRECIO	IMPORTE
2	GARRAFÓN 19 LTS.		
	GALÓN 3.78 LTS.		
	1.5 LTS. ENVASE PET		
	1.0 LTS. ENVASE PET		
	0.5 LTS. ENVASE PET		
TOTAL			

TOTAL

**COMERCIALIZADORA Y PURIFICADORA DE AGUA DE OCCIDENTE, S.A. DE C.V.**

R.F.C. CPA 940726 T55  
 PARAISO No. 246 SUR, COL. SAN JUAN  
 TEL./FAX 213-78-21, TELS. 213-30-75 Y 213-93-57  
 C.P. 63130 TEPIC, NAYARIT, MEXICO.  
 aguafinna@hotmail.com

REMISIÓN

10101

FECHA

22/04/19

NOMBRE: Inea Santander

DOMICILIO: \_\_\_\_\_

LUGAR: \_\_\_\_\_

CANT.	DESCRIPCIÓN	PRECIO	IMPORTE
4	GARRAFÓN 19 LTS.		
	GALÓN 3.78 LTS.		
	1.5 LTS. ENVASE PET		
	1.0 LTS. ENVASE PET		
	0.5 LTS. ENVASE PET		
TOTAL			

CANT.	DESCRIPCIÓN	PRECIO	IMPORTE
4	GARRAFÓN 19 LTS.		
	GALÓN 3.78 LTS.		
	1.5 LTS. ENVASE PET		
	1.0 LTS. ENVASE PET		
	0.5 LTS. ENVASE PET		
TOTAL			

TOTAL

**COMERCIALIZADORA Y PURIFICADORA DE AGUA DE OCCIDENTE, S.A. DE C.V.**

R.F.C. CPA 940726 T55  
 PARAISO No. 246 SUR, COL. SAN JUAN  
 TEL./FAX 213-78-21, TELS. 213-30-75 Y 213-93-57  
 C.P. 63130 TEPIC, NAYARIT, MEXICO.  
 aguafinna@hotmail.com

REMISIÓN

10619

FECHA

26/04/19

NOMBRE: INEA

DOMICILIO: \_\_\_\_\_

LUGAR: \_\_\_\_\_

CANT.	DESCRIPCIÓN	PRECIO	IMPORTE
1	GARRAFÓN 19 LTS.		
	GALÓN 3.78 LTS.		
	1.5 LTS. ENVASE PET		
	1.0 LTS. ENVASE PET		
	0.5 LTS. ENVASE PET		
TOTAL			

CANT.	DESCRIPCIÓN	PRECIO	IMPORTE
1	GARRAFÓN 19 LTS.		
	GALÓN 3.78 LTS.		
	1.5 LTS. ENVASE PET		
	1.0 LTS. ENVASE PET		
	0.5 LTS. ENVASE PET		
TOTAL			

TOTAL

COMERCIALIZADORA Y PURIFICADORA DE AGUA DE OCCIDENTE, S.A. DE C.V.

R.F.C. CPA 940726 TSS  
 PARAISO No. 246 SUR, COL. SAN JUAN  
 TEL./FAX 213-78-21, TELS. 213-30-75 Y 213-93-57  
 C.P. 63130 TEPIC, NAYARIT, MEXICO  
 aguafinna@hotmail.com

REMISIÓN

9491

FECHA

10/04/19

NOMBRE:

INEA

DOMICILIO:

LUGAR:

CANT.	DESCRIPCIÓN	PRECIO	IMPORTE
10	GARRAFÓN 19 LTS.	Diez	
	GALÓN 3.78 LTS.		
	1.5 LTS. ENVASE PET		
	1.0 LTS. ENVASE PET		
	0.5 LTS. ENVASE PET		
			TOTAL

10

GARRAFÓN 19 LTS.

Diez

GALÓN 3.78 LTS.

1.5 LTS. ENVASE PET

1.0 LTS. ENVASE PET

0.5 LTS. ENVASE PET

TOTAL

COMERCIALIZADORA Y PURIFICADORA DE AGUA DE OCCIDENTE, S.A. DE C.V.

R.F.C. CPA 940726 TSS  
 PARAISO No. 246 SUR, COL. SAN JUAN  
 TEL./FAX 213-78-21, TELS. 213-30-75 Y 213-93-57  
 C.P. 63130 TEPIC, NAYARIT, MEXICO  
 aguafinna@hotmail.com

REMISIÓN

9828

FECHA

12/04/19

NOMBRE:

INEA

DOMICILIO:

LUGAR:

CANT.	DESCRIPCIÓN	PRECIO	IMPORTE
7	GARRAFÓN 19 LTS.	SIETE	
	GALÓN 3.78 LTS.		
	1.5 LTS. ENVASE PET		
	1.0 LTS. ENVASE PET		
	0.5 LTS. ENVASE PET		
			TOTAL

7

GARRAFÓN 19 LTS.

SIETE

GALÓN 3.78 LTS.

1.5 LTS. ENVASE PET

1.0 LTS. ENVASE PET

0.5 LTS. ENVASE PET

TOTAL

COMERCIALIZADORA Y PURIFICADORA DE AGUA DE OCCIDENTE, S.A. DE C.V.

R.F.C. CPA 940726 TSS  
 PARAISO No. 246 SUR, COL. SAN JUAN  
 TEL./FAX 213-78-21, TELS. 213-30-75 Y 213-93-57  
 C.P. 63130 TEPIC, NAYARIT, MEXICO  
 aguafinna@hotmail.com

REMISIÓN

7461

FECHA

08/04/19

NOMBRE:

Inca Santana

DOMICILIO:

LUGAR:

CANT.	DESCRIPCIÓN	PRECIO	IMPORTE
2	GARRAFÓN 19 LTS.	Doce	
	GALÓN 3.78 LTS.		
	1.5 LTS. ENVASE PET		
	1.0 LTS. ENVASE PET		
	0.5 LTS. ENVASE PET		
			TOTAL

2

GARRAFÓN 19 LTS.

Doce

GALÓN 3.78 LTS.

1.5 LTS. ENVASE PET

1.0 LTS. ENVASE PET

0.5 LTS. ENVASE PET

TOTAL

COMERCIALIZADORA Y PURIFICADORA DE AGUA DE OCCIDENTE, S.A. DE C.V.

R.F.C. CPA 940726 TSS  
 PARAISO No. 246 SUR, COL. SAN JUAN  
 TEL./FAX 213-78-21, TELS. 213-30-75 Y 213-93-57  
 C.P. 63130 TEPIC, NAYARIT, MEXICO  
 aguafinna@hotmail.com

REMISIÓN

9406

FECHA

5/04/19

NOMBRE:

INEA

DOMICILIO:

LUGAR:

CANT.	DESCRIPCIÓN	PRECIO	IMPORTE
5	GARRAFÓN 19 LTS.	Chico	
	GALÓN 3.78 LTS.		
	1.5 LTS. ENVASE PET		
	1.0 LTS. ENVASE PET		
	0.5 LTS. ENVASE PET		
			TOTAL

5

GARRAFÓN 19 LTS.

Chico

GALÓN 3.78 LTS.

1.5 LTS. ENVASE PET

1.0 LTS. ENVASE PET

0.5 LTS. ENVASE PET

TOTAL

COMERCIALIZADORA Y PURIFICADORA DE AGUA DE OCCIDENTE, S.A. DE C.V.

R.F.C. CPA 940726 TS5  
 PARAISO No. 246 SUR, COL. SAN JUAN  
 TEL./FAX 213-78-21, TELS. 213-30-75 Y 213-93-57  
 C.P. 63130 TEPIC, NAYARIT, MEXICO.  
 aguafinna@hotmail.com

REMISIÓN  
 7478  
 FECHA  
 30/04/19

NOMBRE: Inca Santander  
 DOMICILIO:  
 LUGAR:

CANT.	DESCRIPCIÓN	PRECIO	IMPORTE
2	GARRAFÓN 19 LTS.	205	
	GALÓN 3.78 LTS.		
	1.5 LTS. ENVASE PET		
	1.0 LTS. ENVASE PET		
	0.5 LTS. ENVASE PET		

TOTAL

COMERCIALIZADORA Y PURIFICADORA DE AGUA DE OCCIDENTE, S.A. DE C.V.

R.F.C. CPA 940726 TS5  
 PARAISO No. 246 SUR, COL. SAN JUAN  
 TEL./FAX 213-78-21, TELS. 213-30-75 Y 213-93-57  
 C.P. 63130 TEPIC, NAYARIT, MEXICO.  
 aguafinna@hotmail.com

REMISIÓN  
 9613  
 FECHA  
 24/04/19

NOMBRE: INEA  
 DOMICILIO: MORELOS  
 LUGAR:

CANT.	DESCRIPCIÓN	PRECIO	IMPORTE
14	GARRAFÓN 19 LTS.	14000	
	GALÓN 3.78 LTS.		
	1.5 LTS. ENVASE PET		
	1.0 LTS. ENVASE PET		
	0.5 LTS. ENVASE PET		

TOTAL

COMERCIALIZADORA Y PURIFICADORA DE AGUA DE OCCIDENTE, S.A. DE C.V.

R.F.C. CPA 940726 TS5  
 PARAISO No. 246 SUR, COL. SAN JUAN  
 TEL./FAX 213-78-21, TELS. 213-30-75 Y 213-93-57  
 C.P. 63130 TEPIC, NAYARIT, MEXICO.  
 aguafinna@hotmail.com

REMISIÓN  
 10101  
 FECHA  
 22/04/19

NOMBRE: Inca Santander  
 DOMICILIO:  
 LUGAR:

CANT.	DESCRIPCIÓN	PRECIO	IMPORTE
4	GARRAFÓN 19 LTS.	Coatro	
	GALÓN 3.78 LTS.		
	1.5 LTS. ENVASE PET		
	1.0 LTS. ENVASE PET		
	0.5 LTS. ENVASE PET		

TOTAL

COMERCIALIZADORA Y PURIFICADORA DE AGUA DE OCCIDENTE, S.A. DE C.V.

R.F.C. CPA 940726 TS5  
 PARAISO No. 246 SUR, COL. SAN JUAN  
 TEL./FAX 213-78-21, TELS. 213-30-75 Y 213-93-57  
 C.P. 63130 TEPIC, NAYARIT, MEXICO.  
 aguafinna@hotmail.com

REMISIÓN  
 10619  
 FECHA  
 26/04/19

NOMBRE: INEA  
 DOMICILIO:  
 LUGAR:

CANT.	DESCRIPCIÓN	PRECIO	IMPORTE
1	GARRAFÓN 19 LTS.	UNO	
	GALÓN 3.78 LTS.		
	1.5 LTS. ENVASE PET		
	1.0 LTS. ENVASE PET		
	0.5 LTS. ENVASE PET		

TOTAL